



GRUPO DE TRABAJO DE ANÁLISIS DE MERCADOS

INFORME DE AICA SOBRE EL MERCADO DEL ACEITE DE OLIVA Y EL DE LA ACEITUNA DE MESA (CAMPAÑA 2015/2016)

25 de noviembre de 2015

(Datos a 31 de octubre de 2015)

ÍNDICE

I MERCADO DEL ACEITE DE OLIVA

II MERCADO DE ACEITUNA DE MESA

I MERCADO DEL ACEITE DE OLIVA

1. ACEITES. ORIGEN Y DESTINO DE LOS RECURSOS DEL MERCADO DEL ACEITE DE OLIVA.

1.1 BALANCE DE EXISTENCIAS FÍSICAS (CAMPAÑA 2015/2016).

1.2 CUADROS Y GRÁFICOS COMPARATIVOS DE LAS CINCO ÚLTIMAS CAMPAÑAS.

1.3 CUADROS Y GRÁFICOS COMPARATIVOS DE EXISTENCIAS EN LAS CINCO ÚLTIMAS CAMPAÑAS.

1.4 PRODUCCIÓN ACUMULADA.

1.5 GRÁFICOS COMPARATIVOS CON LA MEDIA DE LAS CUATRO ÚLTIMAS CAMPAÑAS.

2. ALMAZARAS.

2.1 BALANCE DE CAMPAÑA.

2.2 ACEITE PRODUCIDO EN ALMAZARAS.

2.2.1 ACEITE PRODUCIDO EN ALMAZARAS COOPERATIVAS.

2.2.2 ACEITE PRODUCIDO EN ALMAZARAS INDUSTRIALES.

2.3 ALMAZARAS POR TIPO. PRODUCCIÓN.

2.4 RENDIMIENTO EN ACEITE.

2.4.1 RENDIMIENTO EN ACEITE POR SISTEMAS DE EXTRACCIÓN.

2.5 RESUMEN ANUAL DE SALIDAS EN ALMAZARAS.

2.5.1 RESUMEN ANUAL DE SALIDAS EN ALMAZARAS COOPERATIVAS.

2.5.2 RESUMEN ANUAL DE SALIDAS EN ALMAZARAS INDUSTRIALES.

2.6 ACEITUNA MOLTURADA.

2.6.1 ACEITUNA MOLTURADA EN ALMAZARAS COOPERATIVAS.

2.6.2 ACEITUNA MOLTURADA EN ALMAZARAS INDUSTRIALES.

3. ENVASADORAS.

3.1 SALIDAS EN ENVASADORAS EN EL MES.

3.2 SALIDAS EN ENVASADORAS ACUMULADAS.

3.3 RESUMEN ANUAL DE SALIDAS EN ENVASADORAS.

3.4 EXISTENCIAS EN ENVASADORAS POR CALIDADES. ACEITES DE OLIVA.

3.4.1 EXISTENCIAS ACEITES DE OLIVA A GRANEL.

3.4.2 EXISTENCIAS DE ACEITE DE OLIVA ENVASADO.

3.5 EXISTENCIAS EN ENVASADORAS POR CALIDADES. ACEITES DE ORUJO.

3.6 RESUMEN ANUAL DE EXISTENCIAS PARA LOS ACEITES DE OLIVA.

3.7 RESUMEN ANUAL DE EXISTENCIAS PARA LOS ACEITES DE ORUJO.

3.8 NÚMERO DE EMPRESAS ENVASADORAS QUE ENVÍAN DATOS.

4. EXTRACTORAS.

4.1 EXISTENCIAS DE ACEITE DE ORUJO CRUDO.

4.2 EXISTENCIAS DE ORUJO GRASO.

ORIGEN Y DESTINO DE LOS RECURSOS DEL MERCADO

DEL ACEITE DE OLIVA A 31/10/2015

(Datos en miles de toneladas)

<u>I. Origen</u>	<u>oct-15</u>	<u>oct-14</u>
Existencias a inicio campaña.....	180,3	500,4
En Almazaras y FPCO.....	56,6	
En Envasad/Refiner/Operadores..	123,7	
Producción.....	21,7	30,5
Importaciones.....	<u>17,0</u>	<u>4,9</u>
Total	219,0	535,8
<u>II. Destino</u>		
Mercado Interior aparente.....	34,1	39,1
Exportaciones.....	44,0	78,0
Existencias a final de octubre.....	140,9	418,7
En Almazaras y FPCO.....	40,5	
En Envasad/Refiner/Operadores..	100,4	
Total	219,0	535,8

1.2 CUADROS Y GRÁFICOS COMPARATIVOS DE LAS ÚLTIMAS CINCO CAMPAÑAS

PRODUCCION

	2011/12	2012/13	2013/14	2014/15	2015/16
OCTUBRE	18,6	6,6	8,8	30,5	21,7
NOVIEMBRE	170,2	87,7	169,7	157,6	
DICIEMBRE	655,4	296,3	592,2	427,5	
ENERO	577,8	158,9	483,0	160,2	
FEBRERO	149,4	49,1	300,1	37,8	
MARZO	33,9	10,3	207,9	19,6	
ABRIL	4,4	5,1	14,5	3,2	
MAYO	5,3	4,2	5,3	5,6	
JUNIO					
JULIO					
AGOSTO					
SEPTIEMBRE					
	1.615,0	618,2	1.781,5	842,0	21,7

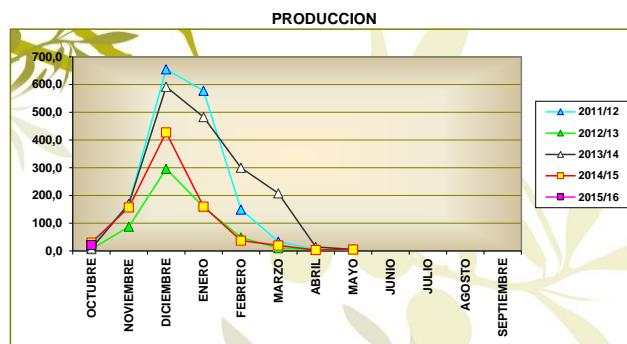

IMPORTACIONES

	2011/12	2012/13	2013/14	2014/15	2015/16
OCTUBRE	2,3	6,7	9,1	4,9	17,0
NOVIEMBRE	3,7	6,1	4,9	6,6	
DICIEMBRE	6,3	10,1	6,9	8,2	
ENERO	6,5	8,5	4,8	14,3	
FEBRERO	7,2	13,9	1,8	10,3	
MARZO	5,5	14,8	1,9	19,5	
ABRIL	4,3	12,3	1,8	23,7	
MAYO	10,0	8,4	7,2	18,3	
JUNIO	3,6	15,5	5,8	15,9	
JULIO	2,8	8,1	5,0	10,8	
AGOSTO	4,1	6,5	4,0	16,5	
SEPTIEMBRE	3,5	8,3	4,4	10,1	
	59,8	119,2	57,6	159,1	17,0

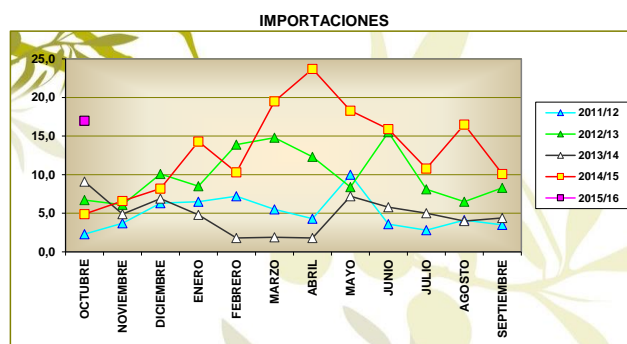

EXPORTACIONES

	2011/12	2012/13	2013/14	2014/15	2015/16
OCTUBRE	82,8	68,6	78,5	78,0	44,0
NOVIEMBRE	77,3	62,3	78,6	93,0	
DICIEMBRE	68,6	47,4	78,7	74,1	
ENERO	59,3	43,6	85,6	63,3	
FEBRERO	63,1	38,6	103,4	69,3	
MARZO	74,5	38,0	99,4	79,0	
ABRIL	59,5	41,0	86,6	61,1	
MAYO	80,5	43,9	104,5	66,4	
JUNIO	75,0	52,0	103,4	62,9	
JULIO	80,0	59,6	116,5	74,8	
AGOSTO	75,3	64,1	85,6	48,8	
SEPTIEMBRE	79,6	70,9	82,1	55,7	
	875,5	630,0	1.102,9	826,4	44,0

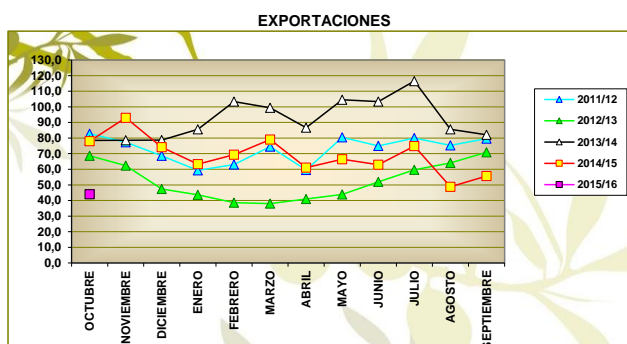

MERCADO INTERIOR APARENTE

	2011/12	2012/13	2013/14	2014/15	2015/16
OCTUBRE	36,1	39,1	42,9	39,1	34,1
NOVIEMBRE	43,7	38,5	33,4	42,2	
DICIEMBRE	53,2	42,7	54,3	48,5	
ENERO	58,2	43,0	70,9	52,8	
FEBRERO	57,2	45,8	47,9	30,5	
MARZO	48,2	27,6	46,6	37,6	
ABRIL	46,7	44,4	48,2	45,6	
MAYO	49,0	45,4	46,8	50,7	
JUNIO	42,3	45,2	36,7	42,6	
JULIO	46,6	55,9	38,1	32,0	
AGOSTO	48,6	37,6	33,7	37,9	
SEPTIEMBRE	51,1	34,0	37,0	35,3	
	580,9	499,2	536,5	494,8	34,1

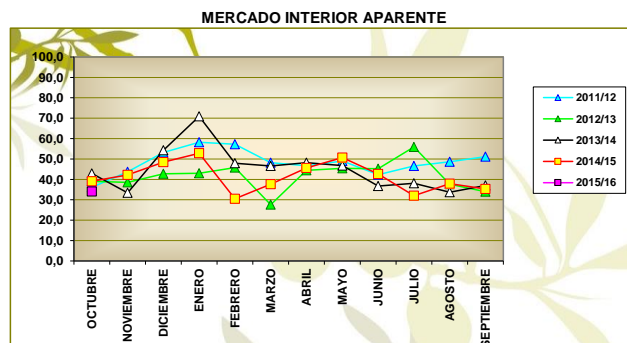

MERCADO TOTAL

	2011/12	2012/13	2013/14	2014/15	2015/16
OCTUBRE	118,9	107,7	121,4	117,1	78,1
NOVIEMBRE	121,0	100,8	112,0	135,2	
DICIEMBRE	121,8	90,1	133,0	122,6	
ENERO	117,5	86,6	156,5	116,1	
FEBRERO	120,3	84,4	151,3	99,8	
MARZO	122,7	65,6	146,0	116,6	
ABRIL	106,2	85,4	134,8	106,7	
MAYO	129,5	89,3	151,3	117,1	
JUNIO	117,3	97,2	140,1	105,5	
JULIO	126,6	115,5	154,6	106,8	
AGOSTO	123,9	101,7	119,3	86,7	
SEPTIEMBRE	130,7	104,9	119,1	91,0	
	1.456,4	1.129,2	1.639,4	1.321,2	78,1

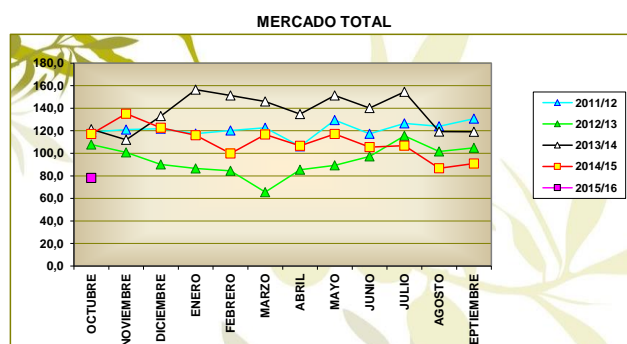

1.3 CUADROS Y GRÁFICOS COMPARATIVOS DE LAS CINCO ÚLTIMAS CAMPAÑAS

EXISTENCIAS EN ALMAZARAS Y PATRIMONIO

	2011/12	2012/13	2013/14	2014/15	2015/16
OCTUBRE	230,8	418,8	104,5	267,4	40,5
NOVIEMBRE	277,3	427,8	170,6	294,7	
DICIEMBRE	800,8	634,4	616,1	591,3	
ENERO	1.230,2	692,5	900,9	627,3	
FEBRERO	1.261,3	666,8	1.022,5	552,7	
MARZO	1.183,7	621,7	1.049,0	476,1	
ABRIL	1.086,3	571,7	935,4	393,0	
MAYO	978,4	512,6	811,5	306,7	
JUNIO	876,7	442,3	675,6	226,9	
JULIO	756,4	356,4	531,9	145,9	
AGOSTO	647,4	279,6	438,6	99,3	
SEPTIEMBRE	519,4	197,5	341,3	56,6	

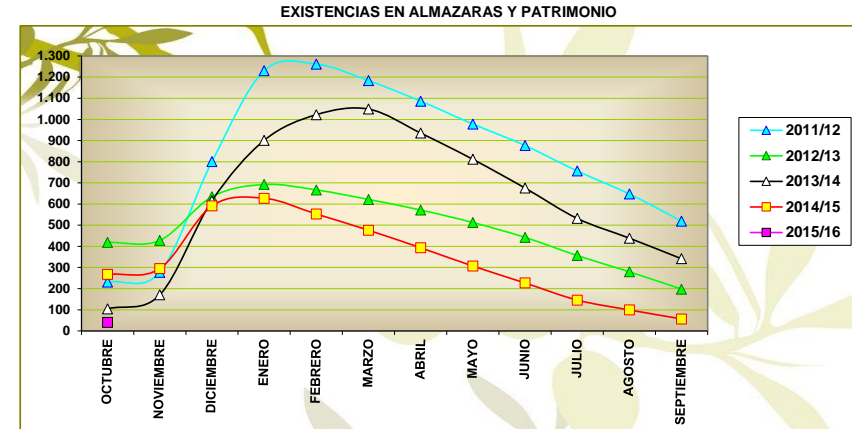

EXISTENCIAS EN ENVASADORAS Y PATRIMONIO

	2011/12	2012/13	2013/14	2014/15	2015/16
OCTUBRE	145,3	179,3	92,7	151,3	100,4
NOVIEMBRE	151,7	163,3	89,2	153,0	
DICIEMBRE	168,1	173,0	109,8	169,5	
ENERO	205,5	195,7	156,3	191,9	
FEBRERO	210,7	200,0	185,3	214,9	
MARZO	205,0	204,6	222,6	213,9	
ABRIL	204,9	186,6	217,7	217,2	
MAYO	198,6	169,0	202,8	210,3	
JUNIO	186,6	157,6	204,4	200,5	
JULIO	183,1	136,1	198,5	185,5	
AGOSTO	172,3	117,7	176,5	161,9	
SEPTIEMBRE	173,1	103,2	159,1	123,7	

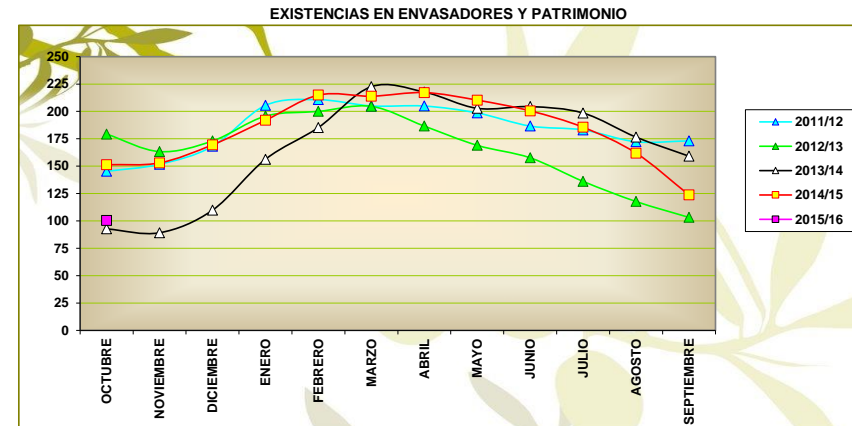

EXISTENCIAS TOTALES

	2011/12	2012/13	2013/14	2014/15	2015/16
OCTUBRE	376,1	598,1	197,2	418,7	140,9
NOVIEMBRE	429,0	591,1	259,8	447,7	
DICIEMBRE	968,9	807,4	725,9	760,8	
ENERO	1.435,7	888,2	1.057,2	819,2	
FEBRERO	1.472,0	866,8	1.207,8	767,6	
MARZO	1.388,7	826,3	1.271,6	690,0	
ABRIL	1.291,2	758,3	1.153,1	610,2	
MAYO	1.177,0	681,6	1.014,3	517,0	
JUNIO	1.063,3	599,9	880,0	427,4	
JULIO	939,5	492,5	730,4	331,4	
AGOSTO	819,7	397,3	615,1	261,2	
SEPTIEMBRE	692,5	300,7	500,4	180,3	

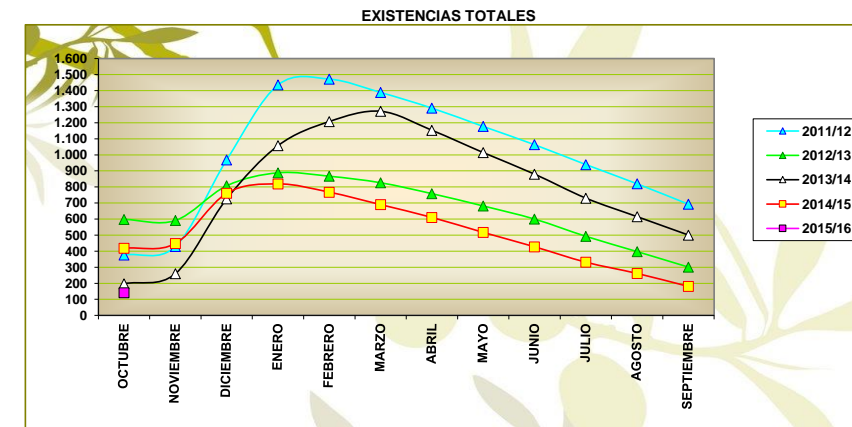

1.4 CUADROS ACUMULADOS

PRODUCCION ACUMULADA

	2011/12	2012/13	2013/14	2014/15	2015/16	% 2015 s.2014	% 2015 s. Media tres	% 2015 s. Media cuatro
OCTUBRE	18,6	6,6	8,8	30,5	21,7	-28,9	41,8	34,6
NOVIEMBRE	188,8	94,3	178,5	188,1				
DICIEMBRE	844,2	390,6	770,7	615,6				
ENERO	1.422,0	549,5	1.253,7	775,8				
FEBRERO	1.571,4	598,6	1.553,8	813,6				
MARZO	1.605,3	608,9	1.761,7	833,2				
ABRIL	1.609,7	614,0	1.776,2	836,4				
MAYO	1.615,0	618,2	1.781,5	842,0				
JUNIO	1.615,0	618,2	1.781,5	842,0				
JULIO	1.615,0	618,2	1.781,5	842,0				
AGOSTO	1.615,0	618,2	1.781,5	842,0				
SEPTIEMBRE	1.615,0	618,2	1.781,5	842,0				

IMPORTACION ACUMULADA

	2011/12	2012/13	2013/14	2014/15	2015/16	% 2015 s.2014	% 2015 s. Media tres	% 2015 s. Media cuatro
OCTUBRE	2,3	6,7	9,1	4,9	17,0	246,9	146,4	195,7
NOVIEMBRE	6,0	12,8	14,0	11,5				
DICIEMBRE	12,3	22,9	20,9	19,7				
ENERO	18,8	31,4	25,7	34,0				
FEBRERO	26,0	45,3	27,5	44,3				
MARZO	31,5	60,1	29,4	63,8				
ABRIL	35,8	72,4	31,2	87,5				
MAYO	45,8	80,8	38,4	105,8				
JUNIO	49,4	96,3	44,2	121,7				
JULIO	52,2	104,4	49,2	132,5				
AGOSTO	56,3	110,9	53,2	149,0				
SEPTIEMBRE	59,8	119,2	57,6	159,1				

EXPORTACION ACUMULADA

	2011/12	2012/13	2013/14	2014/15	2015/16	% 2015 s.2014	% 2015 s. Media tres	% 2015 s. Media cuatro
OCTUBRE	82,8	68,6	78,5	78,0	44,0	-43,6	-41,4	-42,8
NOVIEMBRE	160,1	130,9	157,1	171,0				
DICIEMBRE	228,7	178,3	235,8	245,1				
ENERO	288,0	221,9	321,4	308,4				
FEBRERO	351,1	260,5	424,8	377,7				
MARZO	425,6	298,5	524,2	456,7				
ABRIL	485,1	339,5	610,8	517,8				
MAYO	565,6	383,4	715,3	584,2				
JUNIO	640,6	435,4	818,7	647,1				
JULIO	720,6	495,0	935,2	721,9				
AGOSTO	795,9	559,1	1.020,8	770,7				
SEPTIEMBRE	875,5	630,0	1.102,9	826,4				

MERCADO INTERIOR APARENTE ACUMULADO

	2011/12	2012/13	2013/14	2014/15	2015/16	% 2015 s.2014	% 2015 s. Media tres	% 2015 s. Media cuatro
OCTUBRE	36,1	39,1	42,9	39,1	34,1	-12,8	-15,5	-13,2
NOVIEMBRE	79,8	77,6	76,3	81,3				
DICIEMBRE	133,0	120,3	130,6	129,8				
ENERO	191,2	163,3	201,5	182,6				
FEBRERO	248,4	209,1	249,4	213,1				
MARZO	296,6	236,7	296,0	250,7				
ABRIL	343,3	281,1	344,2	296,3				
MAYO	392,3	326,5	391,0	347,0				
JUNIO	434,6	371,7	427,7	389,6				
JULIO	481,2	427,6	465,8	421,6				
AGOSTO	529,8	465,2	499,5	459,5				
SEPTIEMBRE	580,9	499,2	536,5	494,8				

MERCADO TOTAL ACUMULADO

	2011/12	2012/13	2013/14	2014/15	2015/16	% 2015 s.2014	% 2015 s. Media tres	% 2015 s. Media cuatro
OCTUBRE	118,9	107,7	121,4	117,1	78,1	-33,3	-32,3	-32,8
NOVIEMBRE	239,9	208,5	233,4	252,3				
DICIEMBRE	361,7	298,6	366,4	374,9				
ENERO	479,2	385,2	522,9	491,0				
FEBRERO	599,5	469,6	674,2	590,8				
MARZO	722,2	535,2	820,2	707,4				
ABRIL	828,4	620,6	955,0	814,1				
MAYO	957,9	709,9	1.106,3	931,2				
JUNIO	1.075,2	807,1	1.246,4	1.036,7				
JULIO	1.201,8	922,6	1.401,0	1.143,5				
AGOSTO	1.325,7	1.024,3	1.520,3	1.230,2				
SEPTIEMBRE	1.456,4	1.129,2	1.639,4	1.321,2				

1.5 GRÁFICOS COMPARATIVOS CON LA MEDIA DE LAS CUATRO ÚLTIMAS CAMPAÑAS

PRODUCCION

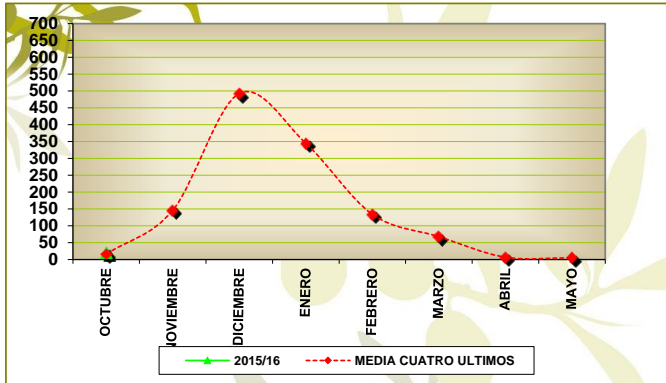

% VARIACION : 34,57

IMPORTACIONES

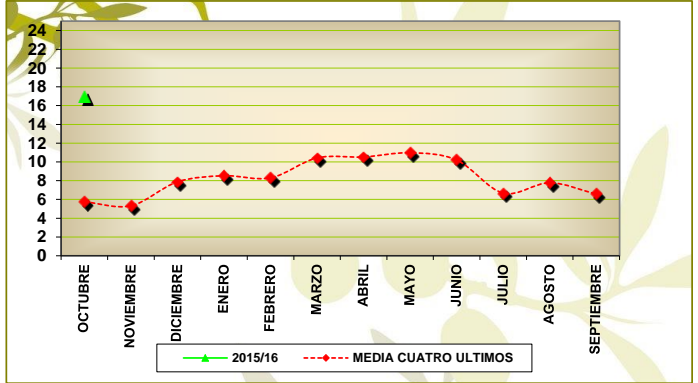

% VARIACION : 195,65

MERCADO INTERIOR APARENTE

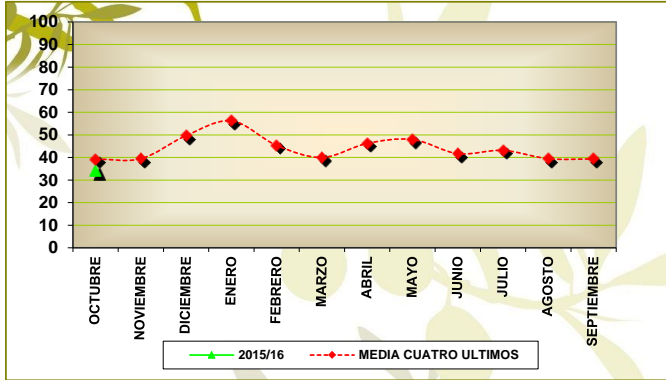

% VARIACION : -13,23

M.M.: 34,10

EXPORTACIONES

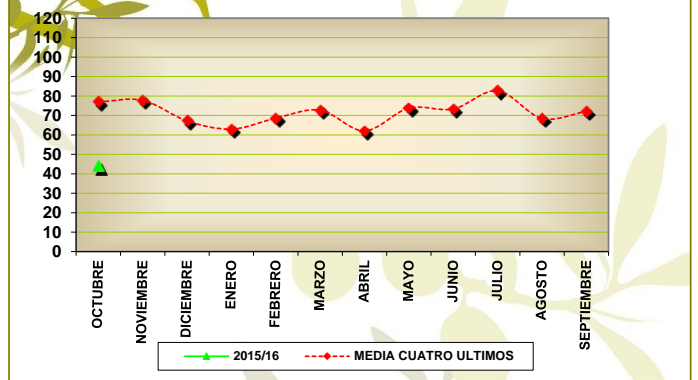

% VARIACION : -42,84

M.M.: 44,00

EXISTENCIAS ALMAZARAS (INCLUIDO FPCC)

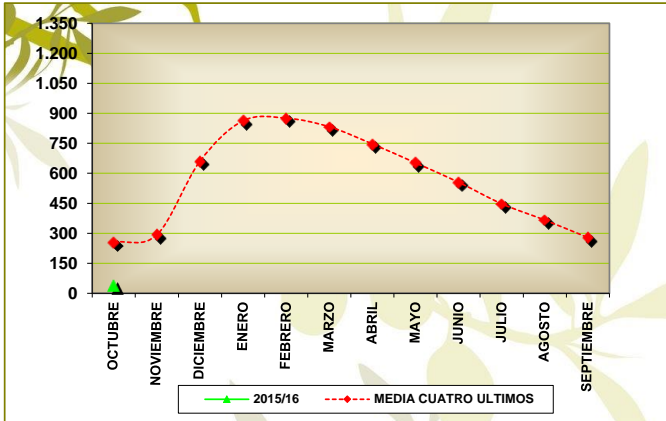

% VARIACION : -84,14

EXISTENCIAS TOTALES

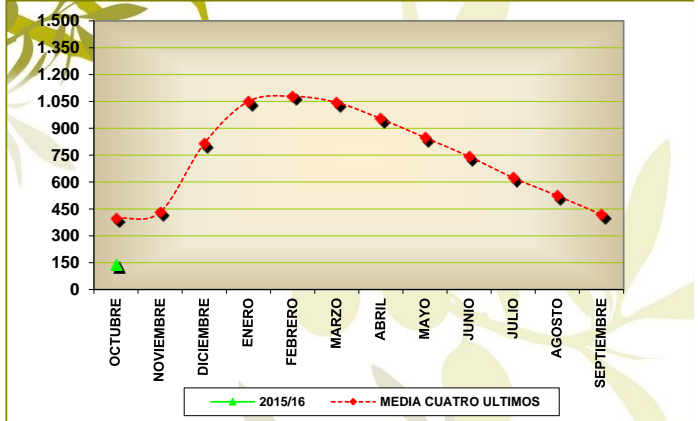

% VARIACION : -64,56

MERCADO TOTAL

MENSUAL

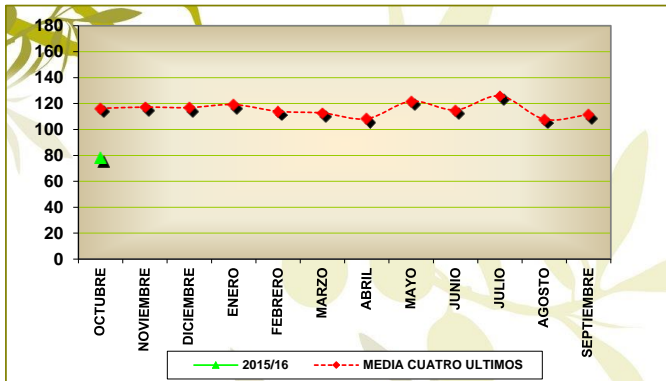

MEDIA MENSUAL 2015: 78,10

ACUMULADO

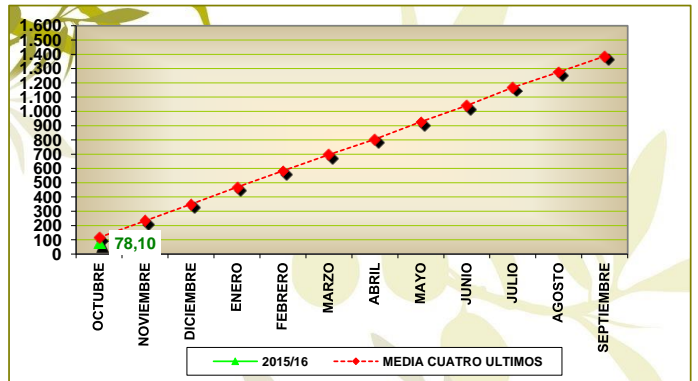

% VARIACION : -32,83

CC. AA	PROVINCIA	ALMAZARAS		EXIST. A 1 DE OCTUBRE	ENTRADAS		SALIDAS TOTALES	EXISTENCIAS FINALES
		* Nº TOTAL	** Nº DE DATOS (-%)		PRODUCCION	ADQUIRIDO		
ANDALUCIA	ALMERIA	25	22 (88%)	257,3	578,3	11,7	461,5	385,8
	CADIZ	17	12 (71%)	194,7	566,9	17,0	221,8	556,8
	CORDOBA	181	168 (93%)	11.350,9	3.785,5	412,0	7.703,7	7.844,7
	GRANADA	110	101 (92%)	6.677,7	270,4	11,3	4.610,3	2.349,1
	HUELVA	18	16 (89%)	224,9	189,0		109,7	304,2
	JAEN	324	303 (94%)	18.112,8	2.197,6	437,2	11.760,0	8.987,5
	MALAGA	66	60 (91%)	3.130,4	780,2		1.685,7	2.225,0
	SEVILLA	84	73 (87%)	4.565,1	6.430,0	55,7	5.162,4	5.888,5
	TOTAL :	825	755 (92%)	44.513,9	14.797,9	944,7	31.715,1	28.541,4
ARAGON	HUESCA	29	24 (83%)	105,1	119,2	,6	76,6	148,2
	TERUEL	31	26 (84%)	185,3	146,3	14,6	140,5	205,8
	ZARAGOZA	42	37 (88%)	205,4	201,2	34,8	87,0	354,4
	TOTAL :	102	87 (85%)	495,8	466,7	49,9	304,0	708,4
BALEARES	BALEARES	10	7 (70%)	23,9	130,8	1,8	83,7	72,8
	TOTAL :	10	7 (70%)	23,9	130,8	1,8	83,7	72,8
C. VALENCIANA	ALICANTE	37	34 (92%)	457,1	181,2	7,3	61,4	584,2
	CASTELLON	48	41 (85%)	159,6	421,8		231,1	350,4
	VALENCIA	49	44 (90%)	196,9	134,0	15,7	96,6	249,9
	TOTAL :	134	119 (89%)	813,6	737	23,0	389,1	1.184,5
CASTILLA LA MANCHA	ALBACETE	35	33 (94%)	546,7	144,3	3,2	122,2	572
	CIUDAD REAL	77	70 (91%)	2.148,1	177,5	40,9	613	1.753,4
	CUENCA	24	19 (79%)	327,5	40,0		120,1	247,5
	GUADALAJARA	8	8 (100%)	136,5			120,5	16,0
	TOLEDO	107	96 (90%)	1.245,5	219,5	41,9	259,1	1.247,8
	TOTAL :	251	226 (90%)	4.404,3	581,2	86,0	1.234,8	3.836,7
CASTILLA Y LEON	AVILA	9	7 (78%)	21,6			2,8	18,8
	SALAMANCA	6	6 (100%)	6,5	10,1	3,3	,6	19,3
	OTRAS	4	3 (75%)	80,6	11,9		2,5	90,0
	TOTAL :	19	16 (84%)	108,7	22,0	3,3	5,9	128,1
CATALUÑA	BARCELONA	15	11 (73%)	36,3	37,1	4,0	42,3	35,0
	GIRONA	11	8 (73%)	29,5	20,9	9,2	35,4	24,2
	LLEIDA	59	49 (83%)	139,3	320,6	1,5	115,1	346,2
	TARRAGONA	111	93 (84%)	424,2	1.243,0	22,7	497,4	1.192,4
	TOTAL :	196	161 (82%)	629,2	1.621,5	37,3	690,3	1.597,8
EXTREMADURA	BADAJOS	79	68 (86%)	692,0	1.612,2	4,4	818,2	1.490,4
	CACERES	45	37 (82%)	196,3	684,2	72,9	663,9	289,5
	TOTAL :	124	105 (85%)	888,3	2.296,4	77,3	1.482,0	1.779,9
GALICIA	TODAS	4	3 (75%)	,5			,1	,4
	TOTAL :	4	3 (75%)	,5			,1	,4
LA RIOJA	LA RIOJA	21	19 (90%)	207,6		,9	71,2	137,2
	TOTAL :	21	19 (90%)	207,6		,9	71,2	137,2
MADRID	MADRID	21	20 (95%)	245,3	42,0	4,7	35,2	256,7
	TOTAL :	21	20 (95%)	245,3	42,0	4,7	35,2	256,7
MURCIA	MURCIA	42	38 (90%)	546,1	880,9	7,3	673,8	760,4
	TOTAL :	42	38 (90%)	546,1	880,9	7,3	673,8	760,4
NAVARRA	NAVARRA	17	16 (94%)	181,2	95,4	9,9	144,6	141,9
	TOTAL :	17	16 (94%)	181,2	95,4	9,9	144,6	141,9
PAIS VASCO	TODAS	4	4 (100%)					
	TOTAL :	4	4 (100%)					
TOTAL NACIONAL		1.770	1.576 (89%)	53.058,2	21.671,8	1.246,0	36.829,7	39.146,3

* Número de Almazaras Existentes en la Campaña.

** Número de Almazaras que han Declarado en la Campaña para el Mes Indicado.

Datos Expresados en Toneladas.

Fuente AICA.

COMUNIDAD AUTONOMA	PROVINCIA	OCTUBRE	NOVIEMBRE	DICIEMBRE	ENERO	FEBRERO	MARZO	ABRIL	MAYO	TOTAL
ANDALUCIA	ALMERIA	578,3								578,3
	CADIZ	566,9								566,9
	CORDOBA	3.785,5								3.785,5
	GRANADA	270,4								270,4
	HUELVA	189,0								189,0
	JAEN	2.197,6								2.197,6
	MALAGA	780,2								780,2
	SEVILLA	6.430,0								6.430,0
	TOTAL :	14.797,9								14.797,9
ARAGON	HUESCA	119,2								119,2
	TERUEL	146,3								146,3
	ZARAGOZA	201,2								201,2
	TOTAL :	466,7								466,7
BALEARES	BALEARES	130,8								130,8
	TOTAL :	130,8								130,8
C. VALENCIANA	ALICANTE	181,2								181,2
	CASTELLON	421,8								421,8
	VALENCIA	134,0								134,0
	TOTAL :	737								737
CASTILLA LA MANCHA	ALBACETE	144,3								144,3
	CIUDAD REAL	177,5								177,5
	CUENCA	40,0								40,0
	GUADALAJARA									
	TOLEDO	219,5								219,5
	TOTAL :	581,2								581,2
CASTILLA Y LEON	AVILA									
	SALAMANCA	10,1								10,1
	OTRAS	11,9								11,9
	TOTAL :	22,0								22,0
CATALUÑA	BARCELONA	37,1								37,1
	GIRONA	20,9								20,9
	LLEIDA	320,6								320,6
	TARRAGONA	1.243,0								1.243,0
	TOTAL :	1.621,5								1.621,5
EXTREMADURA	BADAJOS	1.612,2								1.612,2
	CACERES	684,2								684,2
	TOTAL :	2.296,4								2.296,4
GALICIA	TODAS									
	TOTAL :									
LA RIOJA	LA RIOJA									
	TOTAL :									
MADRID	MADRID	42,0								42,0
	TOTAL :	42,0								42,0
MURCIA	MURCIA	880,9								880,9
	TOTAL :	880,9								880,9
NAVARRA	NAVARRA	95,4								95,4
	TOTAL :	95,4								95,4
PAIS VASCO	TODAS									
	TOTAL :									
TOTAL NACIONAL		21.671,8								21.671,8

COMUNIDAD AUTONOMA	PROVINCIA	OCTUBRE	NOVIEMBRE	DICIEMBRE	ENERO	FEBRERO	MARZO	ABRIL	MAYO	TOTAL
ANDALUCIA	ALMERIA	11,4								11,4
	CADIZ	155,0								155,0
	CORDOBA	504,9								504,9
	GRANADA	76,8								76,8
	HUELVA	125,7								125,7
	JAEN	698,4								698,4
	MALAGA	493,3								493,3
	SEVILLA	2.854,7								2.854,7
	TOTAL :	4.920,2								4.920,2
ARAGON	HUESCA	36,2								36,2
	TERUEL									
	ZARAGOZA	1,5								1,5
	TOTAL :	37,7								37,7
BALEARES	BALEARES	86,6								86,6
	TOTAL :	86,6								86,6
C. VALENCIANA	ALICANTE	68,1								68,1
	CASTELLON	262,9								262,9
	VALENCIA	112,3								112,3
	TOTAL :	443,2								443,2
CASTILLA LA MANCHA	ALBACETE									
	CIUDAD REAL	45,5								45,5
	CUENCA	4,8								4,8
	GUADALAJARA									
	TOLEDO	6,7								6,7
	TOTAL :	57,0								57,0
CASTILLA Y LEON	AVILA									
	SALAMANCA	10,1								10,1
	OTRAS									
	TOTAL :	10,1								10,1
CATALUÑA	BARCELONA	2,6								2,6
	GIRONA	18,7								18,7
	LLEIDA	151,2								151,2
	TARRAGONA	911,0								911,0
	TOTAL :	1.083,6								1.083,6
EXTREMADURA	BADAJOS	227,1								227,1
	CACERES	192,0								192,0
	TOTAL :	419,1								419,1
LA RIOJA	LA RIOJA									
	TOTAL :									
MADRID	MADRID									
	TOTAL :									
MURCIA	MURCIA	42,6								42,6
	TOTAL :	42,6								42,6
NAVARRA	NAVARRA									
	TOTAL :									
PAIS VASCO	TODAS									
	TOTAL :									
TOTAL NACIONAL		7.100,0								7.100,0

COMUNIDAD AUTONOMA	PROVINCIA	OCTUBRE	NOVIEMBRE	DICIEMBRE	ENERO	FEBRERO	MARZO	ABRIL	MAYO	TOTAL
ANDALUCIA	ALMERIA	567,0								567,0
	CADIZ	411,9								411,9
	CORDOBA	3.280,6								3.280,6
	GRANADA	193,6								193,6
	HUELVA	63,3								63,3
	JAEN	1.499,1								1.499,1
	MALAGA	286,9								286,9
	SEVILLA	3.575,3								3.575,3
	TOTAL :	9.877,7								9.877,7
ARAGON	HUESCA	83,0								83,0
	TERUEL	146,3								146,3
	ZARAGOZA	199,7								199,7
		TOTAL :	429,0							
BALEARES	BALEARES	44,1								44,1
		TOTAL :	44,1							
C. VALENCIANA	ALICANTE	113,1								113,1
	CASTELLON	159,0								159,0
	VALENCIA	21,7								21,7
		TOTAL :	293,8							
CASTILLA LA MANCHA	ALBACETE	144,3								144,3
	CIUDAD REAL	132,0								132,0
	CUENCA	35,2								35,2
	GUADALAJARA									
	TOLEDO	212,8								212,8
		TOTAL :	524,3							
CASTILLA Y LEON	AVILA									
	SALAMANCA									
	OTRAS	11,9								11,9
	TOTAL :	11,9								11,9
CATALUÑA	BARCELONA	34,5								34,5
	GIRONA	2,2								2,2
	LLEIDA	169,4								169,4
	TARRAGONA	331,9								331,9
		TOTAL :	538,0							
EXTREMADURA	BADAJOS	1.385,1								1.385,1
	CACERES	492,2								492,2
		TOTAL :	1.877,3							
GALICIA	TODAS									
		TOTAL :								
LA RIOJA	LA RIOJA									
		TOTAL :								
MADRID	MADRID	42,0								42,0
		TOTAL :	42,0							
MURCIA	MURCIA	838,3								838,3
		TOTAL :	838,3							
NAVARRA	NAVARRA	95,4								95,4
		TOTAL :	95,4							
PAIS VASCO	TODAS									
		TOTAL :								
TOTAL NACIONAL		14.571,8								14.571,8

COMUNIDAD AUTONOMA	PROVINCIA	ALMAZARAS Nº *			PRODUCCIÓN		
		TOTALES	COOPERATIVAS	INDUSTRIALES	TOTALES	COOPERATIVAS	INDUSTRIALES
ANDALUCIA	ALMERIA	22	5 (23%)	17 (77%)	578,3	11,4 (2%)	567,0 (98%)
	CADIZ	12	4 (33%)	8 (67%)	566,9	155,0 (27%)	411,9 (73%)
	CORDOBA	168	69 (41%)	99 (59%)	3.785,5	504,9 (13%)	3.280,6 (87%)
	GRANADA	101	44 (44%)	57 (56%)	270,4	76,8 (28%)	193,6 (72%)
	HUELVA	16	13 (81%)	3 (19%)	189,0	125,7 (67%)	63,3 (33%)
	JAEN	303	184 (61%)	119 (39%)	2.197,6	698,4 (32%)	1.499,1 (68%)
	MALAGA	60	38 (63%)	22 (37%)	780,2	493,3 (63%)	286,9 (37%)
	SEVILLA	73	45 (62%)	28 (38%)	6.430,0	2.854,7 (44%)	3.575,3 (56%)
	TOTAL CCAA :	755	402 (53%)	353 (47%)	14.797,9	4.920,2 (33%)	9.877,7 (67%)
ARAGON	HUESCA	24	10 (42%)	14 (58%)	119,2	36,2 (30%)	83,0 (70%)
	TERUEL	26	15 (58%)	11 (42%)	146,3	(0%)	146,3 (100%)
	ZARAGOZA	37	20 (54%)	17 (46%)	201,2	1,5 (1%)	199,7 (99%)
	TOTAL CCAA :	87	45 (52%)	42 (48%)	466,7	37,7 (8%)	429,0 (92%)
BALEARES	BALEARES	7	2 (29%)	5 (71%)	130,8	86,6 (66%)	44,1 (34%)
	TOTAL CCAA :	7	2 (29%)	5 (71%)	130,8	86,6 (66%)	44,1 (34%)
C. VALENCIANA	ALICANTE	34	23 (68%)	11 (32%)	181,2	68,1 (38%)	113,1 (62%)
	CASTELLON	41	31 (76%)	10 (24%)	421,8	262,9 (62%)	159,0 (38%)
	VALENCIA	44	38 (86%)	6 (14%)	134,0	112,3 (84%)	21,7 (16%)
	TOTAL CCAA :	119	92 (77%)	27 (23%)	737	443,2 (60%)	293,8 (40%)
CASTILLA LA MANCHA	ALBACETE	33	12 (36%)	21 (64%)	144,3	(0%)	144,3 (100%)
	CIUDAD REAL	70	40 (57%)	30 (43%)	177,5	45,5 (26%)	132,0 (74%)
	CUENCA	19	9 (47%)	10 (53%)	40,0	4,8 (12%)	35,2 (88%)
	GUADALAJARA	8	2 (25%)	6 (75%)		(0%)	(0%)
	TOLEDO	96	50 (52%)	46 (48%)	219,5	6,7 (3%)	212,8 (97%)
	TOTAL CCAA :	226	113 (50%)	113 (50%)	581,2	57,0 (10%)	524,3 (90%)
CASTILLA Y LEON	AVILA	7	5 (71%)	2 (29%)		(0%)	(0%)
	SALAMANCA	6	2 (33%)	4 (67%)	10,1	10,1 (100%)	(0%)
	OTRAS	3	1 (33%)	2 (67%)	11,9	(0%)	11,9 (100%)
	TOTAL CCAA :	16	8 (50%)	8 (50%)	22,0	10,1 (46%)	11,9 (54%)
CATALUÑA	BARCELONA	11	3 (27%)	8 (73%)	37,1	2,6 (7%)	34,5 (93%)
	GIRONA	8	3 (38%)	5 (63%)	20,9	18,7 (90%)	2,2 (10%)
	LLEIDA	49	27 (55%)	22 (45%)	320,6	151,2 (47%)	169,4 (53%)
	TARRAGONA	93	62 (67%)	31 (33%)	1.243,0	911,0 (73%)	331,9 (27%)
	TOTAL CCAA :	161	95 (59%)	66 (41%)	1.621,5	1.083,6 (67%)	538,0 (33%)
EXTREMADURA	BADAJOS	68	33 (49%)	35 (51%)	1.612,2	227,1 (14%)	1.385,1 (86%)
	CACERES	37	20 (54%)	17 (46%)	684,2	192,0 (28%)	492,2 (72%)
	TOTAL CCAA :	105	53 (50%)	52 (50%)	2.296,4	419,1 (18%)	1.877,3 (82%)
GALICIA	TODAS	3	0 (0%)	3 (100%)		(0%)	(0%)
	TOTAL CCAA :	3	0 (0%)	3 (100%)		(0%)	(0%)
LA RIOJA	LA RIOJA	19	11 (58%)	8 (42%)		(0%)	(0%)
	TOTAL CCAA :	19	11 (58%)	8 (42%)		(0%)	(0%)
MADRID	MADRID	20	13 (65%)	7 (35%)	42,0	(0%)	42,0 (100%)
	TOTAL CCAA :	20	13 (65%)	7 (35%)	42,0	(0%)	42,0 (100%)
MURCIA	MURCIA	38	9 (24%)	29 (76%)	880,9	42,6 (5%)	838,3 (95%)
	TOTAL CCAA :	38	9 (24%)	29 (76%)	880,9	42,6 (5%)	838,3 (95%)
NAVARRA	NAVARRA	16	9 (56%)	7 (44%)	95,4	(0%)	95,4 (100%)
	TOTAL CCAA :	16	9 (56%)	7 (44%)	95,4	(0%)	95,4 (100%)
PAIS VASCO	TODAS	4	2 (50%)	2 (50%)		(0%)	(0%)
	TOTAL CCAA :	4	2 (50%)	2 (50%)		(0%)	(0%)
TOTAL NACIONAL		1.576	854 (54%)	722 (46%)	21.671,8	7.100,0 (33%)	14.571,8 (67%)

* Almazaras que han notificado su producción al menos una vez en la campaña.

Datos Expresados en Toneladas

Fuente AICA.

ALMAZARAS COOPERATIVAS

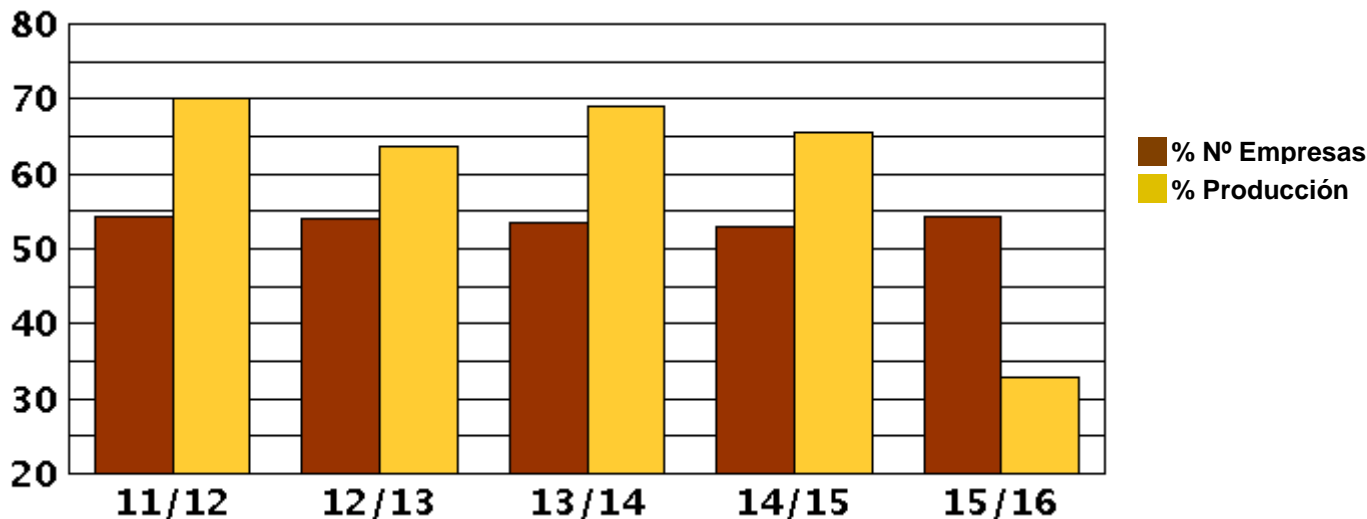

Campaña	11/12	12/13	13/14	14/15	15/16
■ Número %	54,32	54,05	53,52	53,07	54,19
■ Producción %	70,07	63,78	69,13	65,61	32,76

ALMAZARAS INDUSTRIALES

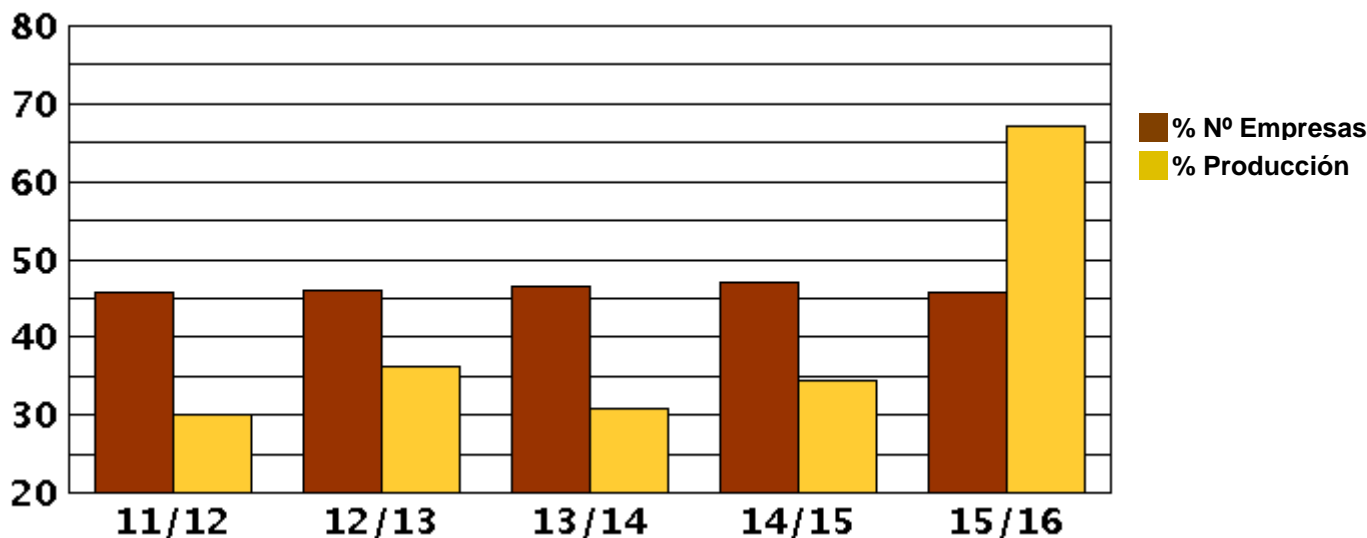

Campaña	11/12	12/13	13/14	14/15	15/16
■ Número %	45,68	45,95	46,48	46,93	45,81
■ Producción %	29,93	36,22	30,87	34,39	67,24

COMUNIDAD AUTONOMA	PROVINCIA	OCTUBRE	NOVIEMBRE	DICIEMBRE	ENERO	FEBRERO	MARZO	ABRIL	MAYO	TOTAL
ANDALUCIA	ALMERIA	15,37								15,37
	CADIZ	16,43								16,43
	CORDOBA	14,90								14,90
	GRANADA	14,87								14,87
	HUELVA	13,65								13,65
	JAEN	14,64								14,64
	MALAGA	13,80								13,80
	SEVILLA	15,35								15,35
	TOTAL :		15,06							
ARAGON	HUESCA	16,26								16,26
	TERUEL	18,11								18,11
	ZARAGOZA	15,82								15,82
	TOTAL :		16,59							16,59
BALEARES	BALEARES	11,93								11,93
	TOTAL :		11,93							11,93
C. VALENCIANA	ALICANTE	14,26								14,26
	CASTELLON	14,15								14,15
	VALENCIA	14,56								14,56
	TOTAL :		14,25							14,25
CASTILLA LA MANCHA	ALBACETE	14,57								14,57
	CIUDAD REAL	15,16								15,16
	CUENCA	16,04								16,04
	GUADALAJARA									
	TOLEDO	14,15								14,15
	TOTAL :		14,67							14,67
CASTILLA Y LEON	AVILA									
	SALAMANCA	7,50								7,50
	OTRAS	16,71								16,71
	TOTAL :		10,69							10,69
CATALUÑA	BARCELONA	15,70								15,70
	GIRONA	13,26								13,26
	LLEIDA	17,75								17,75
	TARRAGONA	16,0								16,0
	TOTAL :		16,27							16,27
EXTREMADURA	BADAJOS	13,41								13,41
	CACERES	8,70								8,70
	TOTAL :		11,23							11,23
GALICIA	TODAS									
	TOTAL :									
LA RIOJA	LA RIOJA									
	TOTAL :									
MADRID	MADRID	16,93								16,93
	TOTAL :		16,93							16,93
MURCIA	MURCIA	14,82								14,82
	TOTAL :		14,82							14,82
NAVARRA	NAVARRA	13,90								13,90
	TOTAL :		13,9							13,9
PAIS VASCO	TODAS									
	TOTAL :									
TOTAL NACIONAL			14,63							14,63

AUTONOMÍA	PROVINCIA	Sist. Trad		Sist. 2F		Sist. 3F		Sist. Mixto		Sist. Resto		Rendi. Medio	* Total Almazas
		% Nº	Rend.	% Nº	Rend.	% Nº	Rend.	% Nº	Rend.	% Nº	Rend.		
ANDALUCIA	ALMERIA	9,09		86,36	15,37				4,55			15,37	22
	CADIZ	16,67		83,33	16,43							16,43	12
	CORDOBA			95,83	15,09	1,19		2,98	18,41			15,33	168
	GRANADA	3,96		92,08	20,14			3,96				20,14	101
	HUELVA			87,5	13,49	6,25		6,25				13,49	16
	JAEN			98,68	16,76	,33		,99	14,27			16,71	303
	MALAGA	1,67		86,67	15,42	1,67		10	15,92			15,55	60
	SEVILLA	1,37		94,52	15,37	1,37		2,74	13,13			15,37	73
	TOTAL :		1,32		94,97	15,58	,79		2,91	17,12			15,63
ARAGON	HUESCA	29,17		45,83	15,78	12,5		12,5	17,7			16,26	24
	TERUEL	7,69		57,69	18,11	26,92		7,69			18,11	26	
	ZARAGOZA	10,81		72,97	15,93	10,81		5,41			15,93	37	
	TOTAL :		14,94		60,92	16,57	16,09		8,05	17,7			16,65
BALEARES	BALEARES			71,43	12,18	14,29	11,32	14,29				11,93	7
	TOTAL :			71,43	12,18	14,29	11,32	14,29				11,93	7
C. VALENCIANA	ALICANTE	8,82	14	82,35	16,88	2,94	14,67	5,88				16,67	34
	CASTELLON	9,76		78,05	14,44	12,2	13,67					14,35	41
	VALENCIA	4,55		77,27	14,56	11,36		6,82				14,56	44
	TOTAL :		7,56	14	78,99	15	9,24	13,82	4,2				14,89
CASTILLA LA MANCHA	ALBACETE	6,06		93,94	14,57							14,57	33
	CIUDAD REAL			94,29	15,87	4,29		1,43				15,87	70
	CUENCA			94,74	16,04			5,26				16,04	19
	GUADALAJARA	25		37,5		37,5							8
	TOLEDO			88,54	14,11	6,25		5,21	15,03			14,19	96
	TOTAL :		1,77		89,82	14,88	5,31		3,1	15,03			14,88
CASTILLA Y LEON	AVILA			71,43		28,57							7
	SALAMANCA			100	7,5							7,5	6
	OTRAS			200	16,71							16,71	3
	TOTAL :			87,5	10,69	12,5						10,69	16
CATALUÑA	BARCELONA	36,36		54,55	17,1	9,09	13,42					15,7	11
	GIRONA	50		50	13,26							13,26	8
	LLEIDA	24,49		65,31	17,82	8,16	16,43	2,04	18,74			17,82	49
	TARRAGONA	11,83	22,1	78,49	16	5,38	12,2	4,3	15,93			16	93
	TOTAL :		19,25	22,1	71,43	16,35	6,21	13,33	3,11	16,01			16,28
EXTREMADURA	BADAJOS	1,47		88,24	18,28	4,41	13	5,88	13,9			17,67	68
	CACERES			81,08	8,7	13,51	7,91	5,41	8,83			8,7	37
	TOTAL :		,95		85,71	13,58	7,62	12,69	5,71	11,06			13,52
GALICIA	TODAS			200									3
	TOTAL :			100									3
LA RIOJA	LA RIOJA	26,32		73,68									19
	TOTAL :		26,32		73,68								19
MADRID	MADRID	5		90	39,86	5						39,86	20
	TOTAL :		5		90	39,86	5					39,86	20
MURCIA	MURCIA	13,16		76,32	14,83	7,89		2,63	9,88			14,82	38
	TOTAL :		13,16		76,32	14,83	7,89		2,63	9,88			14,82
NAVARRA	NAVARRA	6,25		93,75	13,9							13,9	16
	TOTAL :		6,25		93,75	13,9						13,9	16
PAIS VASCO	TODAS	50		50									4
	TOTAL :		50		50								4
TOTAL NACIONAL			5,2	19,94	87,06	15,32	4,31	12,78	3,43	16,74		15,34	1.576

CAMPAÑA 2015 / 2016

COMUNIDAD AUTONOMA	PROVINCIA	OCTUBRE	NOVIEMBRE	DICIEMBRE	ENERO	FEBRERO	MARZO	ABRIL	MAYO	JUNIO	JULIO	AGOSTO	SEPTIEMBRE	TOTAL
ANDALUCIA	ALMERIA	449,9												449,9
	CADIZ	204,9												204,9
	CORDOBA	7.291,7												7.291,7
	GRANADA	4.599,0												4.599,0
	HUELVA	109,7												109,7
	JAEN	11.322,8												11.322,8
	MALAGA	1.685,7												1.685,7
	SEVILLA	5.106,7												5.106,7
	TOTAL :	30.770,4												30.770,4
ARAGON	HUESCA	76,1												76,1
	TERUEL	125,9												125,9
	ZARAGOZA	52,2												52,2
		TOTAL :	254,1											
BALEARES	BALEARES	81,9												81,9
		TOTAL :	81,9											
C. VALENCIANA	ALICANTE	54,0												54,0
	CASTELLON	231,1												231,1
	VALENCIA	80,9												80,9
		TOTAL :	366,1											
CASTILLA LA MANCHA	ALBACETE	119,0												119,0
	CIUDAD REAL	572,1												572,1
	CUENCA	120,1												120,1
	GUADALAJARA	120,5												120,5
	TOLEDO	217,1												217,1
		TOTAL :	1.148,8											
CASTILLA Y LEON	AVILA	2,8												2,8
	SALAMANCA	-2,7												-2,7
	OTR AS	2,5												2,5
		TOTAL :	2,5											
CATALUÑA	BARCELONA	38,4												38,4
	GIRONA	26,2												26,2
	LLEIDA	113,7												113,7
	TARRAGONA	474,7												474,7
		TOTAL :	652,9											
EXTREMADURA	BADAJOS	813,8												813,8
	CACERES	591,0												591,0
		TOTAL :	1.404,8											
GALICIA	TODAS	0,1												0,1
		TOTAL :	0,1											
LA RIOJA	LA RIOJA	70,3												70,3
		TOTAL :	70,3											
MADRID	MADRID	30,6												30,6
		TOTAL :	30,6											
MURCIA	MURCIA	666,6												666,6
		TOTAL :	666,6											
NAVARRA	NAVARRA	134,7												134,7
		TOTAL :	134,7											
PAIS VASCO	TODAS	0												0
		TOTAL :	0											
TOTAL		35.583,8												35.583,8
** Nº de Empresas que Envían Datos:		1.576												* 1.576

* Almazaras que han Notificado su Producción al Menos una Vez en la Campaña.

** Almazaras que han notificado su producción en la Campaña para el mes Indicado.

Salidas Netas de Aceite = Salidas Totales de Aceite - Salidas de Aceite a otras Almazaras

Fuente AICA

Datos Expresados en Toneladas

CAMPAÑA 2015 / 2016

COMUNIDAD AUTONOMA	PROVINCIA	OCTUBRE	NOVIEMBRE	DICIEMBRE	ENERO	FEBRERO	MARZO	ABRIL	MAYO	JUNIO	JULIO	AGOSTO	SEPTIEMBRE	TOTAL
ANDALUCIA	ALMERIA	87,1												87,1
	CADIZ	92,2												92,2
	CORDOBA	2.391,9												2.391,9
	GRANADA	1.904,7												1.904,7
	HUELVA	82,8												82,8
	JAEN	6.539,7												6.539,7
	MALAGA	1.361,1												1.361,1
	SEVILLA	3.559,9												3.559,9
	TOTAL :	16.019,3												16.019,3
ARAGON	HUESCA	18,9												18,9
	TERUEL	36,9												36,9
	ZARAGOZA	32,9												32,9
		TOTAL :	88,8											
BALEARES	BALEARES	39,4												39,4
		TOTAL :	39,4											
C. VALENCIANA	ALICANTE	44,9												44,9
	CASTELLON	90,3												90,3
	VALENCIA	79,5												79,5
		TOTAL :	214,6											
CASTILLA LA MANCHA	ALBACETE	37,6												37,6
	CIUDAD REAL	436,3												436,3
	CUENCA	11,8												11,8
	GUADALAJARA	0												0
	TOLEDO	149,1												149,1
		TOTAL :	634,8											
CASTILLA Y LEON	AVILA	0												0
	SALAMANCA	0												0
	OTR AS	0												0
		TOTAL :	0											
CATALUÑA	BARCELONA	2,6												2,6
	GIRONA	19,9												19,9
	LLEIDA	74,0												74,0
	TARRAGONA	318,4												318,4
		TOTAL :	414,8											
EXTREMADURA	BADAJOS	141,1												141,1
	CACERES	196,2												196,2
		TOTAL :	337,3											
LA RIOJA	LA RIOJA	8,1												8,1
		TOTAL :	8,1											
MADRID	MADRID	1												1
		TOTAL :	1											
MURCIA	MURCIA	19,0												19,0
		TOTAL :	19,0											
NAVARRA	NAVARRA	42,0												42,0
		TOTAL :	42,0											
PAIS VASCO	TODAS	0												0
		TOTAL :	0											
TOTAL		17.819,1												17.819,1
** Nº de Empresas que Envían Datos:		854												854

* Almazaras que han Notificado su Producción al Menos una Vez en la Campaña.

** Almazaras que han notificado su producción en la Campaña para el mes Indicado.

Salidas Netas de Aceite = Salidas Totales de Aceite - Salidas de Aceite a otras Almazaras

Fuente AICA

Datos Expresados en Toneladas

CAMPAÑA 2015 / 2016

COMUNIDAD AUTONOMA	PROVINCIA	OCTUBRE	NOVIEMBRE	DICIEMBRE	ENERO	FEBRERO	MARZO	ABRIL	MAYO	JUNIO	JULIO	AGOSTO	SEPTIEMBRE	TOTAL
ANDALUCIA	ALMERIA	362,8												362,8
	CADIZ	112,6												112,6
	CORDOBA	4.899,8												4.899,8
	GRANADA	2.694,4												2.694,4
	HUELVA	27,0												27,0
	JAEN	4.783,2												4.783,2
	MALAGA	324,6												324,6
	SEVILLA	1.546,9												1.546,9
	TOTAL :	14.751,1												14.751,1
ARAGON	HUESCA	57,1												57,1
	TERUEL	89,0												89,0
	ZARAGOZA	19,3												19,3
		TOTAL :	165,4											
BALEARES	BALEARES	42,5												42,5
		TOTAL :	42,5											
C. VALENCIANA	ALICANTE	9,2												9,2
	CASTELLON	140,8												140,8
	VALENCIA	1,5												1,5
		TOTAL :	151,5											
CASTILLA LA MANCHA	ALBACETE	81,4												81,4
	CIUDAD REAL	135,8												135,8
	CUENCA	108,3												108,3
	GUADALAJARA	120,5												120,5
	TOLEDO	68,0												68,0
		TOTAL :	514,0											
CASTILLA Y LEON	AVILA	2,8												2,8
	SALAMANCA	-2,7												-2,7
	OTR AS	2,5												2,5
		TOTAL :	2,5											
CATALUÑA	BARCELONA	35,7												35,7
	GIRONA	6,3												6,3
	LLEIDA	39,7												39,7
	TARRAGONA	156,4												156,4
		TOTAL :	238,1											
EXTREMADURA	BADAJOS	672,7												672,7
	CACERES	394,8												394,8
		TOTAL :	1.067,5											
GALICIA	TODAS	0,1												0,1
		TOTAL :	0,1											
LA RIOJA	LA RIOJA	62,3												62,3
		TOTAL :	62,3											
MADRID	MADRID	29,6												29,6
		TOTAL :	29,6											
MURCIA	MURCIA	647,6												647,6
		TOTAL :	647,6											
NAVARRA	NAVARRA	92,6												92,6
		TOTAL :	92,6											
PAIS VASCO	TODAS	0												0
		TOTAL :	0											
TOTAL		17.764,7												17.764,7
** Nº de Empresas que Envían Datos:		722												* 722

* Almazaras que han Notificado su Producción al Menos una Vez en la Campaña.

** Almazaras que han notificado su producción en la Campaña para el mes Indicado.

Salidas Netas de Aceite = Salidas Totales de Aceite - Salidas de Aceite a otras Almazaras

Fuente AICA

Datos Expresados en Toneladas

COMUNIDAD AUTONOMA	PROVINCIA	OCTUBRE	NOVIEMBRE	DICIEMBRE	ENERO	FEBRERO	MARZO	ABRIL	MAYO	TOTAL
ANDALUCIA	ALMERIA	3.763,2								3.763,2
	CADIZ	3.451,1								3.451,1
	CORDOBA	24.694,6								24.694,6
	GRANADA	1.342,5								1.342,5
	HUELVA	1.401,3								1.401,3
	JAEN	13.150,5								13.150,5
	MALAGA	5.017,5								5.017,5
	SEVILLA	41.840,3								41.840,3
	TOTAL :	94.661,1								94.661,1
ARAGON	HUESCA	733								733
	TERUEL	808,0								808,0
	ZARAGOZA	1.262,6								1.262,6
		TOTAL :	2.803,6							
BALEARES	BALEARES	1.096,7								1.096,7
		TOTAL :	1.096,7							
C. VALENCIANA	ALICANTE	1.087,1								1.087,1
	CASTELLON	2.940,5								2.940,5
	VALENCIA	920,4								920,4
		TOTAL :	4.947,9							
CASTILLA LA MANCHA	ALBACETE	990,2								990,2
	CIUDAD REAL	1.118,4								1.118,4
	CUENCA	249,6								249,6
	GUADALAJARA	1.546,7								1.546,7
	TOLEDO	1.546,7								1.546,7
	TOTAL :	3.904,9								3.904,9
CASTILLA Y LEON	AVILA									
	SALAMANCA	134,3								134,3
	OTRAS	71,1								71,1
		TOTAL :	205,4							
CATALUÑA	BARCELONA	236,4								236,4
	GIRONA	157,7								157,7
	LLEIDA	1.799,0								1.799,0
	TARRAGONA	7.768,5								7.768,5
		TOTAL :	9.961,6							
EXTREMADURA	BADAJOZ	9.123,4								9.123,4
	CACERES	7.866,2								7.866,2
		TOTAL :	16.989,6							
GALICIA	TODAS									
		TOTAL :								
LA RIOJA	LA RIOJA									
		TOTAL :								
MADRID	MADRID	105,3								105,3
		TOTAL :	105,3							
MURCIA	MURCIA	5.942,8								5.942,8
		TOTAL :	5.942,8							
NAVARRA	NAVARRA	686,4								686,4
		TOTAL :	686,4							
PAIS VASCO	TODAS									
		TOTAL :								
TOTAL NACIONAL		141.305,1								141.305,1

COMUNIDAD AUTONOMA	PROVINCIA	OCTUBRE	NOVIEMBRE	DICIEMBRE	ENERO	FEBRERO	MARZO	ABRIL	MAYO	TOTAL
ANDALUCIA	ALMERIA	70,5								70,5
	CADIZ	994,6								994,6
	CORDOBA	3.453,4								3.453,4
	GRANADA	62,4								62,4
	HUELVA	838,3								838,3
	JAEN	4.139,6								4.139,6
	MALAGA	3.014,6								3.014,6
	SEVILLA	16.852,8								16.852,8
	TOTAL :	29.426,1								29.426,1
ARAGON	HUESCA	205,6								205,6
	TERUEL									
	ZARAGOZA									
	TOTAL :	205,6								205,6
BALEARES	BALEARES	719,8								719,8
	TOTAL :	719,8								719,8
C. VALENCIANA	ALICANTE	268,9								268,9
	CASTELLON	1.783,0								1.783,0
	VALENCIA	766,4								766,4
	TOTAL :	2.818,4								2.818,4
CASTILLA LA MANCHA	ALBACETE									
	CIUDAD REAL	300,7								300,7
	CUENCA	26,9								26,9
	GUADALAJARA									
	TOLEDO	55,5								55,5
	TOTAL :	383,0								383,0
CASTILLA Y LEON	AVILA									
	SALAMANCA	134,3								134,3
	OTRAS									
	TOTAL :	134,3								134,3
CATALUÑA	BARCELONA	13,2								13,2
	GIRONA	136,6								136,6
	LLEIDA	819,1								819,1
	TARRAGONA	5.555,6								5.555,6
	TOTAL :	6.524,4								6.524,4
EXTREMADURA	BADAJOZ	1.807,6								1.807,6
	CACERES	2.172,5								2.172,5
	TOTAL :	3.980,2								3.980,2
LA RIOJA	LA RIOJA									
	TOTAL :									
MADRID	MADRID									
	TOTAL :									
MURCIA	MURCIA	315,9								315,9
	TOTAL :	315,9								315,9
NAVARRA	NAVARRA									
	TOTAL :									
PAIS VASCO	TODAS									
	TOTAL :									
TOTAL NACIONAL		44.507,5								44.507,5

COMUNIDAD AUTONOMA	PROVINCIA	OCTUBRE	NOVIEMBRE	DICIEMBRE	ENERO	FEBRERO	MARZO	ABRIL	MAYO	TOTAL
ANDALUCIA	ALMERIA	3.692,7								3.692,7
	CADIZ	2.456,6								2.456,6
	CORDOBA	21.241,2								21.241,2
	GRANADA	1.280,1								1.280,1
	HUELVA	563,1								563,1
	JAEN	9.010,8								9.010,8
	MALAGA	2.003,0								2.003,0
	SEVILLA	24.987,6								24.987,6
	TOTAL :	65.235,0								65.235,0
ARAGON	HUESCA	527,4								527,4
	TERUEL	808,0								808,0
	ZARAGOZA	1.262,6								1.262,6
	TOTAL :	2.598								2.598
BALEARES	BALEARES	377,0								377,0
	TOTAL :	377,0								377,0
C. VALENCIANA	ALICANTE	818,2								818,2
	CASTELLON	1.157,4								1.157,4
	VALENCIA	154,0								154,0
	TOTAL :	2.129,5								2.129,5
CASTILLA LA MANCHA	ALBACETE	990,2								990,2
	CIUDAD REAL	817,7								817,7
	CUENCA	222,8								222,8
	GUADALAJARA									
	TOLEDO	1.491,2								1.491,2
	TOTAL :	3.521,9								3.521,9
CASTILLA Y LEON	AVILA									
	SALAMANCA									
	OTRAS	71,1								71,1
	TOTAL :	71,1								71,1
CATALUÑA	BARCELONA	223,2								223,2
	GIRONA	21,0								21,0
	LLEIDA	980,0								980,0
	TARRAGONA	2.213,0								2.213,0
	TOTAL :	3.437,2								3.437,2
EXTREMADURA	BADAJOZ	7.315,8								7.315,8
	CACERES	5.693,6								5.693,6
	TOTAL :	13.009,4								13.009,4
GALICIA	TODAS									
	TOTAL :									
LA RIOJA	LA RIOJA									
	TOTAL :									
MADRID	MADRID	105,3								105,3
	TOTAL :	105,3								105,3
MURCIA	MURCIA	5.626,9								5.626,9
	TOTAL :	5.626,9								5.626,9
NAVARRA	NAVARRA	686,4								686,4
	TOTAL :	686,4								686,4
PAIS VASCO	TODAS									
	TOTAL :									
TOTAL NACIONAL		96.797,7								96.797,7

COMUNIDAD AUTONOMA	PROVINCIA	ENVASADORAS							
		*Nº TOTAL	**Nº DATOS(-%)	CON ALMAZARAS	SIN ALMAZARAS	AOVE	AOV	AO	TOTAL
ANDALUCIA	ALMERIA	25	22 (88%)	65,5	0	34,9	30,6	0	65,5
	CADIZ	18	13 (72%)	109,7	14,4	115,9	7,9	0,3	124,1
	CORDOBA	139	126 (91%)	942,8	1.563,4	2.225,8	60,9	219,5	2.506,3
	GRANADA	81	73 (90%)	302,9	183,4	318,4	167,9	0	486,3
	HUELVA	19	17 (89%)	103,1	0,7	102,8	0,4	0,7	103,9
	JAEN	223	211 (95%)	1.263,2	1.289,1	2.099,9	386,2	66,2	2.552,3
	MALAGA	52	46 (88%)	343,3	204,8	299,7	85,0	163,4	548,1
	SEVILLA	68	55 (81%)	281,5	1.207,7	1.147,4	59,0	282,8	1.489,2
	TOTAL :	625	563 (90%)	3.412,0	4.463,6	6.344,8	797,9	733,0	7.875,7
ARAGON	HUESCA	29	24 (83%)	51,5	0	30,7	20,2	0,6	51,5
	TERUEL	30	25 (83%)	85,0	0	64,2	20,8	0	85,0
	ZARAGOZA	48	42 (88%)	90,8	27,8	96,8	8,5	13,3	118,5
	TOTAL :	107	91 (85%)	227,3	27,8	191,8	49,5	13,9	255,1
BALEARES	BALEARES	21	18 (86%)	18,3	109,7	17,0	18,9	92,0	127,9
	TOTAL :	21	18 (86%)	18,3	109,7	17,0	18,9	92,0	127,9
CASTILLA LA MANCHA	ALBACETE	36	34 (94%)	105,8	15,3	68,5	48,7	4,0	121,1
	CIUDAD REAL	69	59 (86%)	138,7	47,0	152,8	32,9	0	185,7
	CUENCA	24	19 (79%)	50,0	0	11	39,0	0	50,0
	GUADALAJARA	8	8 (100%)	41,8	0	14,2	27,7	0	41,8
	TOLEDO	99	88 (89%)	566,8	70,6	545,2	51,7	40,5	637,4
	TOTAL :	236	208 (88%)	903,2	132,9	791,7	200,0	44,4	1.036,1
CASTILLA Y LEON	AVILA	9	7 (78%)	5,5	0	5,2	0,3	0	5,5
	SALAMANCA	6	6 (100%)	1,2	0	1,1	0,1	0	1,2
	OTRAS	4	3 (75%)	2,6	0	2,6	0	0	2,6
	TOTAL :	19	16 (84%)	9,3	0	8,9	0,4	0	9,3
CATALUÑA	BARCELONA	20	16 (80%)	35,0	169,5	95,5	1,3	107,7	204,5
	GIRONA	13	9 (69%)	37,2	1,8	18,8	20,2	0	39,0
	LLEIDA	63	53 (84%)	183,7	243,7	416,3	1,3	9,8	427,4
	TARRAGONA	117	94 (80%)	360,6	160,5	375,1	122,3	23,7	521,1
	TOTAL :	213	172 (81%)	616,4	575,5	905,6	145,1	141,2	1.191,9
EXTREMADURA	BADAJOS	70	59 (84%)	183,9	10,8	152,6	35,3	6,8	194,7
	CACERES	47	39 (83%)	37,2	155,0	166,1	26,1	0	192,2
	TOTAL :	117	98 (84%)	221,1	165,8	318,7	61,4	6,8	386,9
GALICIA	TODAS	4	3 (75%)	1.121,6	0	152,4	4,5	964,7	1.121,6
	TOTAL :	4	3 (75%)	1.121,6	0	152,4	4,5	964,7	1.121,6
MADRID	MADRID	25	23 (92%)	54,5	88,7	53,3	50,7	39,3	143,2
	TOTAL :	25	23 (92%)	54,5	88,7	53,3	50,7	39,3	143,2
MURCIA	MURCIA	44	40 (91%)	128,6	78,3	72,6	72,9	61,4	206,9
	TOTAL :	44	40 (91%)	128,6	78,3	72,6	72,9	61,4	206,9
NAVARRA	NAVARRA	17	17 (100%)	134,6	58,2	157,8	4,1	30,9	192,7
	TOTAL :	17	17 (100%)	134,6	58,2	157,8	4,1	30,9	192,7
PAIS VASCO	TODAS	5	5 (100%)	3,3	507	3,3	0	507	510,3
	TOTAL :	5	5 (100%)	3,3	507	3,3	0	507	510,3
LA RIOJA	LA RIOJA	23	21 (91%)	76,7	1,8	78	0	0,5	78,5
	TOTAL :	23	21 (91%)	76,7	1,8	78	0	0,5	78,5
C. VALENCIANA	ALICANTE	40	36 (90%)	85,6	77,5	42,5	84,9	35,7	163,1
	CASTELLON	42	35 (83%)	136,2	13,8	48,0	102,0	0	150
	VALENCIA	53	46 (87%)	36,9	275,7	189,2	40,7	82,7	312,5
	TOTAL :	135	117 (87%)	258,6	367	279,6	227,6	118,4	625,6
TOTAL		1.591	1.392 (87%)	7.185,4	6.576,1	9.375,3	1.632,8	2.753,5	13.761,5
GRANDES ENVASADORAS *		22	22 (100%)	1.863	36.071	16.295,7	4.333,5	17.304,2	37.933,4
TOTAL NACIONAL		1.613	1.414 (88%)	9.048,0	42.646,9	25.671,0	5.966,2	20.057,7	51.694,9

* Número de Envasadoras Existentes en la Campaña

** Número de Envasadoras que han Declarado en la Campaña para el Mes Indicado

Datos Expresados en Toneladas

Fuente AICA

COMUNIDAD AUTONOMA	PROVINCIA	ENVASADORAS							TOTAL
		*Nº TOTAL	**Nº DATOS(-%)	CON ALMAZARAS	SIN ALMAZARA	AOVE	AOV	AO	
ANDALUCIA	ALMERIA	25	22 (88%)	65,5	0	34,9	30,6	0	65,5
	CADIZ	18	13 (72%)	109,7	14,4	115,9	7,9	0,3	124,1
	CORDOBA	139	126 (91%)	942,8	1.563,4	2.225,8	60,9	219,5	2.506,3
	GRANADA	81	73 (90%)	302,9	183,4	318,4	167,9	0	486,3
	HUELVA	19	17 (89%)	103,1	0,7	102,8	0,4	0,7	103,9
	JAEN	223	211 (95%)	1.263,2	1.289,1	2.099,9	386,2	66,2	2.552,3
	MALAGA	52	46 (88%)	343,3	204,8	299,7	85,0	163,4	548,1
	SEVILLA	68	55 (81%)	281,5	1.207,7	1.147,4	59,0	282,8	1.489,2
	TOTAL :	625	563 (90%)	3.412,0	4.463,6	6.344,8	797,9	733,0	7.875,7
ARAGON	HUESCA	29	24 (83%)	51,5	0	30,7	20,2	0,6	51,5
	TERUEL	30	25 (83%)	85,0	0	64,2	20,8	0	85,0
	ZARAGOZA	48	42 (88%)	90,8	27,8	96,8	8,5	13,3	118,5
	TOTAL :	107	91 (85%)	227,3	27,8	191,8	49,5	13,9	255,1
BALEARES	BALEARES	21	18 (86%)	18,3	109,7	17,0	18,9	92,0	127,9
	TOTAL :	21	18 (86%)	18,3	109,7	17,0	18,9	92,0	127,9
CASTILLA LA MANCHA	ALBACETE	36	34 (94%)	105,8	15,3	68,5	48,7	4,0	121,1
	CIUDAD REAL	69	59 (86%)	138,7	47,0	152,8	32,9	0	185,7
	CUENCA	24	19 (79%)	50,0	0	11	39,0	0	50,0
	GUADALAJARA	8	8 (100%)	41,8	0	14,2	27,7	0	41,8
	TOLEDO	99	88 (89%)	566,8	70,6	545,2	51,7	40,5	637,4
	TOTAL :	236	208 (88%)	903,2	132,9	791,7	200,0	44,4	1.036,1
CASTILLA Y LEON	AVILA	9	7 (78%)	5,5	0	5,2	0,3	0	5,5
	SALAMANCA	6	6 (100%)	1,2	0	1,1	0,1	0	1,2
	OTRAS	4	3 (75%)	2,6	0	2,6	0	0	2,6
	TOTAL :	19	16 (84%)	9,3	0	8,9	0,4	0	9,3
CATALUÑA	BARCELONA	20	16 (80%)	35,0	169,5	95,5	1,3	107,7	204,5
	GIRONA	13	9 (69%)	37,2	1,8	18,8	20,2	0	39,0
	LLEIDA	63	53 (84%)	183,7	243,7	416,3	1,3	9,8	427,4
	TARRAGONA	117	94 (80%)	360,6	160,5	375,1	122,3	23,7	521,1
	TOTAL :	213	172 (81%)	616,4	575,5	905,6	145,1	141,2	1.191,9
EXTREMADURA	BADAJOS	70	59 (84%)	183,9	10,8	152,6	35,3	6,8	194,7
	CACERES	47	39 (83%)	37,2	155,0	166,1	26,1	0	192,2
	TOTAL :	117	98 (84%)	221,1	165,8	318,7	61,4	6,8	386,9
GALICIA	TODAS	4	3 (75%)	1.121,6	0	152,4	4,5	964,7	1.121,6
	TOTAL :	4	3 (75%)	1.121,6	0	152,4	4,5	964,7	1.121,6
MADRID	MADRID	25	23 (92%)	54,5	88,7	53,3	50,7	39,3	143,2
	TOTAL :	25	23 (92%)	54,5	88,7	53,3	50,7	39,3	143,2
MURCIA	MURCIA	44	40 (91%)	128,6	78,3	72,6	72,9	61,4	206,9
	TOTAL :	44	40 (91%)	128,6	78,3	72,6	72,9	61,4	206,9
NAVARRA	NAVARRA	17	17 (100%)	134,6	58,2	157,8	4,1	30,9	192,7
	TOTAL :	17	17 (100%)	134,6	58,2	157,8	4,1	30,9	192,7
PAIS VASCO	TODAS	5	5 (100%)	3,3	507	3,3	0	507	510,3
	TOTAL :	5	5 (100%)	3,3	507	3,3	0	507	510,3
LA RIOJA	LA RIOJA	23	21 (91%)	76,7	1,8	78	0	0,5	78,5
	TOTAL :	23	21 (91%)	76,7	1,8	78	0	0,5	78,5
C. VALENCIANA	ALICANTE	40	36 (90%)	85,6	77,5	42,5	84,9	35,7	163,1
	CASTELLON	42	35 (83%)	136,2	13,8	48,0	102,0	0	150
	VALENCIA	53	46 (87%)	36,9	275,7	189,2	40,7	82,7	312,5
	TOTAL :	135	117 (87%)	258,6	367	279,6	227,6	118,4	625,6
TOTAL		1.591	1.392 (87%)	7.185,4	6.576,1	9.375,3	1.632,8	2.753,5	13.761,5
GRANDES ENVASADORAS *		22	22 (100%)	1.862,6	36.070,8	16.295,7	4.333,5	17.304,2	37.933,4
TOTAL NACIONAL		1.613	1.414 (88%)	9.048,0	42.646,9	25.671,0	5.966,2	20.057,7	51.694,9

* Número de Envasadoras Existentes en la Campaña

** Número de Envasadoras que han Declarado en la Campaña para el Mes Indicado

Datos Expresados en Toneladas

Fuente AICA

COMUNIDAD AUTONOMA	PROVINCIA	OCTUBRE	NOVIEMBRE	DICIEMBRE	ENERO	FEBRERO	MARZO	ABRIL	MAYO	JUNIO	JULIO	AGOSTO	SEPTIEMBR	TOTAL
ANDALUCIA	ALMERIA	65.5												65.5
	CADIZ	124.1												124.1
	CORDOBA	2.506.3												2.506.3
	GRANADA	486.3												486.3
	HUELVA	103.9												103.9
	JAEN	2.552.3												2.552.3
	MALAGA	548.1												548.1
	SEVILLA	1.489.2												1.489.2
	TOTAL :	7.875.7												7.875.7
ARAGON	HUESCA	51.5												51.5
	TERUEL	85.0												85.0
	ZARAGOZA	118.5												118.5
	TOTAL :	255.1												255.1
BALEARES	BALEARES	127.9												127.9
	TOTAL :	127.9												127.9
CASTILLA LA MANCHA	ALBACETE	121.1												121.1
	CIUDAD REAL	185.7												185.7
	CUENCA	50.0												50.0
	GUADALAJARA	41.8												41.8
	TOLEDO	637.4												637.4
	TOTAL :	1.036.1												1.036.1
CASTILLA Y LEON	AVILA	5.5												5.5
	SALAMANCA	1.2												1.2
	OTRAS	2.6												2.6
	TOTAL :	9.3												9.3
CATALUÑA	BARCELONA	204.5												204.5
	GIRONA	39.0												39.0
	LLEIDA	427.4												427.4
	TARRAGONA	521.1												521.1
	TOTAL :	1.191.9												1.191.9
EXTREMADURA	BADAJOS	194.7												194.7
	CACERES	192.2												192.2
	TOTAL :	386.9												386.9
GALICIA	TODAS	1.121.6												1.121.6
	TOTAL :	1.121.6												1.121.6
MADRID	MADRID	143.2												143.2
	TOTAL :	143.2												143.2
MURCIA	MURCIA	206.9												206.9
	TOTAL :	206.9												206.9
NAVARRA	NAVARRA	192.7												192.7
	TOTAL :	192.7												192.7
PAIS VASCO	TODAS	510.3												510.3
	TOTAL :	510.3												510.3
LA RIOJA	LA RIOJA	78.5												78.5
	TOTAL :	78.5												78.5
C. VALENCIANA	ALICANTE	163.1												163.1
	CASTELLON	150												150
	VALENCIA	312.5												312.5
	TOTAL :	625.6												625.6
TOTAL		13.761,5												13.761,5
GRANDES ENVASADORAS		37.933,4												37.933,4
TOTAL NACIONAL		51.694,9												51.694,9
NUMERO DE EMPRESAS QUE ENVIAN DATOS *		1.414												

* El número de empresas consideradas como grandes envasadoras corresponde al número de instalaciones de estas Datos Expresados en Toneladas

Fuente AICA

3.4 Envasadoras, Refinerías y Operadores. Existencias. TOTAL

CAMPAÑA 2015 / 2016 MES OCTUBRE

ACEITES DE OLIVA

Fecha de Emisión de Datos : 20 de NOVIEMBRE de 2015

COMUNIDAD AUTONOMA	PROVINCIA	ENVASADORAS						TOTAL
		CON ALMAZARA	SIN ALMAZARA	AOVE	AOV	AO	AOR	
ANDALUCIA	ALMERIA	54,0		34,3	19,7			54,0
	CADIZ	41,2	3,5	42,5	1,6	0,1	0,4	44,7
	CORDOBA	1.434,8	1.560,1	2.462,9	419,4	95,9	16,8	2.994,9
	GRANADA	572,5	245,9	492,6	323,8	2,0	0	818,4
	HUELVA	81,3	3,8	82,2	0	2,9	0	85,1
	JAEN	2.118,2	978,0	2.498,1	514,4	45,4	38,3	3.096,2
	MALAGA	462,2	227,6	587,4	29,8	10,9	61,8	689,8
	SEVILLA	196,5	1.857,0	1.467,8	73,7	422,5	89,6	2.053,5
	TOTAL :	4.960,7	4.876,0	7.667,8	1.382,3	579,7	206,9	9.836,6
ARAGON	HUESCA	94,4		62,5	17,9	14,1	0	94,4
	TERUEL	53,9		47,3	6,6	0	0	53,9
	ZARAGOZA	82,6	23,2	91,4	4,9	9,5	0	105,7
	TOTAL :	230,9	23,2	201,2	29,4	23,5	0	254,1
BALEARES	BALEARES	4,4	149,8	25,5	40,6	88,1	0	154,2
	TOTAL :	4,4	149,8	25,5	40,6	88,1	0	154,2
CASTILLA LA MANCHA	ALBACETE	104	58,3	127,9	31,3	3,1	0	162,3
	CIUDAD REAL	247,3	185,5	336,8	95,4	0,6	0	432,8
	CUENCA	83,2		14,4	68,9			83,2
	GUADALAJARA	47,9		21,1	26,8	0	0	47,9
	TOLEDO	705	112,0	650,9	68,9	48,7	48,5	817,0
	TOTAL :	1.187,4	355,8	1.151,0	291,4	52,4	48,5	1.543,2
CASTILLA Y LEON	AVILA	4,3		3,9	0,4			4,3
	SALAMANCA	0,7		0,6	0,1			0,7
	OTRAS	5,8		5,8	0			5,8
	TOTAL :	10,7	0	10,2	0,5	0		10,7
CATALUÑA	BARCELONA	10,7	347,0	143,7	14,1	163,5	36,4	357,7
	GIRONA	8,5	3,0	5,9	5,6	0	0	11,5
	LLEIDA	123,9	321,6	400,6	10,3	34,6	0	445,5
	TARRAGONA	415,5	554,1	630,5	218,2	39,1	81,6	969,5
	TOTAL :	558,6	1.225,6	1.180,7	248,2	237,2	118,1	1.784,2
EXTREMADURA	BADAJOS	468,0	8,3	292,2	178,1	6,0	0	476,3
	CACERES	44,8	134,3	145,7	33,4	0	0	179,1
	TOTAL :	512,8	142,6	437,9	211,5	6,0	0	655,4
GALICIA	TODAS	338,9		51,7	6,6	280,5	0	338,9
	TOTAL :	338,9	0	51,7	6,6	280,5	0	338,9
MADRID	MADRID	55,1	106,1	79,7	45,5	36,0	0	161,2
	TOTAL :	55,1	106,1	79,7	45,5	36,0	0	161,2
MURCIA	MURCIA	156,3	194,8	110,4	123,9	106,5	10,3	351,1
	TOTAL :	156,3	194,8	110,4	123,9	106,5	10,3	351,1
NAVARRA	NAVARRA	77,4	65,5	93,5	10,3	14,4	24,8	142,9
	TOTAL :	77,4	65,5	93,5	10,3	14,4	24,8	142,9
PAIS VASCO	TODAS	17,4	194	17,4	0	194	0	211,4
	TOTAL :	17,4	194	17,4	0	194	0	211,4
LA RIOJA	LA RIOJA	34,9	30,6	42,8	0	10,7	12	65,5
	TOTAL :	34,9	30,6	42,8	0	10,7	12	65,5
C. VALENCIANA	ALICANTE	131,1	190,5	128,8	148,3	44,4	0,1	321,6
	CASTELLON	42,3	4,0	29,8	16,5	0	0	46,3
	VALENCIA	94,2	221,9	137,6	100,6	62,7	15,2	316,0
	TOTAL :	267,5	416,4	296,1	265,4	107,1	15,3	683,9
TOTAL		8.412,9	7.780,4	11.365,8	2.655,4	1.736,1	435,9	16.193,2
GRANDES ENVASADORAS *				34.316,1	23.487,8	12.914,4	10.595,1	81.313,4
OPERADORES				392,9	2.231,3	239,6	44,3	2.908,1
TOTAL NACIONAL				46.074,8	28.374,5	14.890,1	11.075,3	100.414,7

*Las existencias finales corresponden a las existencias físicas situadas en las envasadoras junto con las de sus refinerías correspondientes.

Datos Expresados en Toneladas

Fuente AICA

3.4.1 Envasadoras, Refinerías y Operadores. Existencias. GRANELES

CAMPAÑA 2015 / 2016 MES OCTUBRE

ACEITES DE OLIVA

Fecha de Emisión de Datos : 20 de NOVIEMBRE de 2015

COMUNIDAD AUTONOMA	PROVINCIA	ENVASADORAS						TOTAL
		CON ALMAZARA	SIN ALMAZARA	AOVE	AOV	AO	AOR	
ANDALUCIA	ALMERIA	11,7		2,8	8,9			11,7
	CADIZ	15,1	2,6	16,2	1	0	0,4	17,7
	CORDOBA	1.061,6	1.423,4	2.020,0	387,9	60,2	16,8	2.485
	GRANADA	415,4	185	332,4	266,0	2,0	0	600,4
	HUELVA	43,7	3,7	44,6	0	2,8	0	47,3
	JAEN	1.347,1	711,7	1.640,9	355,5	24	38,3	2.058,7
	MALAGA	371,2	217,8	509,8	13,1	4,3	61,8	589
	SEVILLA	76,6	1.135,2	908,6	49,9	163,7	89,6	1.211,8
	TOTAL :	3.342,4	3.679,3	5.475,4	1.082,4	257,0	206,9	7.021,7
ARAGON	HUESCA	83,6		58,1	11,5	14,0	0	83,6
	TERUEL	21,6		21,6	0	0	0	21,6
	ZARAGOZA	53,8	9,7	56,0	3,4	4,0	0	63,5
	TOTAL :	159,0	9,7	135,7	14,9	18,1	0	168,6
BALEARES	BALEARES	1	79,3	15,4	33,1	31,7	0	80,2
	TOTAL :	1	79,3	15,4	33,1	31,7	0	80,2
CASTILLA LA MANCHA	ALBACETE	54	38,9	78,3	14,6	0	0	92,9
	CIUDAD REAL	102,5	163,0	207,2	57,6	0,6	0	265,5
	CUENCA	57,2		6,6	50,5			57,2
	GUADALAJARA	22,5		11,6	10,9	0	0	22,5
	TOLEDO	472,5	63,6	425,1	38,5	24,0	48,5	536,1
	TOTAL :	708,6	265,5	728,8	172,1	24,6	48,5	974,1
CASTILLA Y LEON	AVILA	0,2		0	0,2			0,2
	SALAMANCA	0		0	0			0
	OTRAS	0		0	0			0
	TOTAL :	0,2	0	0	0,2	0		0,2
CATALUÑA	BARCELONA	3,4	205,8	75,8	10,2	86,8	36,4	209,2
	GIRONA	1,1	2,5	2,5	1,1	0	0	3,6
	LLEIDA	93,7	251,7	303,9	10,2	31,2	0	345,3
	TARRAGONA	340,4	456,1	512,8	182,0	20,1	81,6	796,5
	TOTAL :	438,6	916	895,0	203,4	138,1	118,1	1.354,6
EXTREMADURA	BADAJOS	380,7	6,3	222,8	160,2	4,0	0	387,0
	CACERES	24,1	99,3	100,8	22,7	0	0	123,4
	TOTAL :	404,8	105,6	323,6	182,9	4,0	0	510,5
GALICIA	TODAS	10,8		10,8	0	0	0	10,8
	TOTAL :	10,8	0	10,8	0	0	0	10,8
MADRID	MADRID	33,1	81,3	57,8	31,7	24,9	0	114,4
	TOTAL :	33,1	81,3	57,8	31,7	24,9	0	114,4
MURCIA	MURCIA	98,8	144,1	61,8	97,4	73,5	10,3	242,9
	TOTAL :	98,8	144,1	61,8	97,4	73,5	10,3	242,9
NAVARRA	NAVARRA	3,5	49,8	19,2	1,8	7,5	24,8	53,3
	TOTAL :	3,5	49,8	19,2	1,8	7,5	24,8	53,3
PAIS VASCO	TODAS	13,0	133	13,0	0	133	0	146,0
	TOTAL :	13,0	133	13,0	0	133	0	146,0
LA RIOJA	LA RIOJA	0	30,6	7,8	0	10,7	12	30,6
	TOTAL :	0	30,6	7,8	0	10,7	12	30,6
C. VALENCIANA	ALICANTE	89,8	156,2	97,3	116,2	32,4	0,1	246,0
	CASTELLON	32,8	4,0	25,4	11,5	0	0	36,9
	VALENCIA	74,8	131,5	86,9	80,5	23,6	15,2	206,2
	TOTAL :	197,4	291,7	209,6	208,2	56,0	15,3	489,1
TOTAL		5.411,1	5.785,8	7.953,9	2.028,1	779,1	435,9	11.196,9
GRANDES ENVASADORAS *				25.078,5	22.359,0	5.922,8	10.595,1	63.955,5
OPERADORES				392,9	2.231,3	239,6	44,3	2.908,1
TOTAL NACIONAL				33.425,4	26.618,3	6.941,5	11.075,3	78.060,5

*Las existencias finales corresponden a las existencias físicas situadas en las envasadoras junto con las de sus refinerías correspondientes.

Datos Expresados en Toneladas

Fuente AICA

3.4.2 Envasadoras, Refinerías y Operadores. Existencias. ENVASADO
CAMPAÑA 2015 / 2016 MES OCTUBRE
ACEITES DE OLIVA
Fecha de Emisión de Datos : 20 de NOVIEMBRE de 2015

COMUNIDAD AUTONOMA	PROVINCIA	ENVASADORAS						TOTAL
		CON ALMAZARA	SIN ALMAZARA	AOVE	AOV	AO	AOR	
ANDALUCIA	ALMERIA	42,2		31,5	10,7			42,2
	CADIZ	26,1	1	26,3	0,7	0,1	0	27,0
	CORDOBA	373,2	136,7	442,9	31,4	35,6	0	509,9
	GRANADA	157,0	60,9	160,1	57,8	0	0	217,9
	HUELVA	37,7	0,2	37,7	0	0,2	0	37,8
	JAEN	771,2	266,3	857,1	158,9	21,4	0	1.037,5
	MALAGA	91,0	9,8	77,6	16,7	6,5	0	100,8
	SEVILLA	119,9	721,8	559,2	23,7	258,8	0	841,7
	TOTAL :	1.618,3	1.196,6	2.192,4	299,9	322,6	0	2.814,9
ARAGON	HUESCA	10,9		4,5	6,4	0	0	10,9
	TERUEL	32,3		25,8	6,5	0	0	32,3
	ZARAGOZA	28,8	13,5	35,3	1,5	5,4	0	42,3
	TOTAL :	71,9	13,5	65,5	14,5	5,4	0	85,4
BALEARES	BALEARES	3,4	70,5	10,2	7,4	56,3	0	73,9
	TOTAL :	3,4	70,5	10,2	7,4	56,3	0	73,9
CASTILLA LA MANCHA	ALBACETE	50	19,5	49,6	16,8	3,1	0	69,5
	CIUDAD REAL	144,9	22,5	129,6	37,7	0	0	167,4
	CUENCA	26,1		7,8	18,3			26,1
	GUADALAJARA	25,4		9,5	16,0	0	0	25,4
	TOLEDO	232,5	48,4	225,8	30,4	24,7	0	280,9
	TOTAL :	478,9	90,3	422,2	119,3	27,8	0	569,2
CASTILLA Y LEON	AVILA	4,1		3,9	0,2			4,1
	SALAMANCA	0,7		0,6	0,1			0,7
	OTRAS	5,8		5,8	0			5,8
	TOTAL :	10,6	0	10,2	0,3	0		10,6
CATALUÑA	BARCELONA	7,3	141,2	67,9	3,9	76,7	0	148,5
	GIRONA	7,4	0,5	3,4	4,5	0	0	7,9
	LLEIDA	30,2	70,0	96,7	0,1	3,4	0	100,2
	TARRAGONA	75,0	98,0	117,7	36,3	19,0	0	173,0
	TOTAL :	120,0	309,6	285,6	44,8	99,2	0	429,6
EXTREMADURA	BADAJOS	87,2	2	69,4	17,8	2	0	89,2
	CACERES	20,7	34,9	44,9	10,8	0	0	55,7
	TOTAL :	108,0	36,9	114,3	28,6	2	0	144,9
GALICIA	TODAS	328,1		41,0	6,6	280,5	0	328,1
	TOTAL :	328,1	0	41,0	6,6	280,5	0	328,1
MADRID	MADRID	22,0	24,8	21,9	13,8	11,1	0	46,8
	TOTAL :	22,0	24,8	21,9	13,8	11,1	0	46,8
MURCIA	MURCIA	57,4	50,7	48,6	26,5	33,1	0	108,2
	TOTAL :	57,4	50,7	48,6	26,5	33,1	0	108,2
NAVARRA	NAVARRA	73,9	15,7	74,3	8,5	6,9	0	89,7
	TOTAL :	73,9	15,7	74,3	8,5	6,9	0	89,7
PAIS VASCO	TODAS	4,4	61	4,4	0	61	0	65,4
	TOTAL :	4,4	61	4,4	0	61	0	65,4
LA RIOJA	LA RIOJA	34,9	0	35,0	0	0	0	35,0
	TOTAL :	34,9	0	35,0	0	0	0	35,0
C. VALENCIANA	ALICANTE	41,3	34,3	31,4	32,2	12,1	0	75,6
	CASTELLON	9,4	0	4,4	5,0	0	0	9,4
	VALENCIA	19,4	90,4	50,7	20,0	39,1	0	109,8
	TOTAL :	70,1	124,8	86,5	57,2	51,2	0	194,9
TOTAL		3.001,7	1.994,6	3.411,9	627,4	957,1	0	4.996,4
GRANDES ENVASADORAS *				9.237,6	1.128,8	6.991,6		17.357,9
OPERADORES				0	0	0	0	
TOTAL NACIONAL				12.649,5	1.756,2	7.948,6	0	22.354,2

*Las existencias finales corresponden a las existencias físicas situadas en las envasadoras junto con las de sus refinerías correspondientes.

Datos Expresados en Toneladas

Fuente AICA

3.5 Envasadoras, Refinerías y Operadores. Existencias TODAS

CAMPAÑA 2015 / 2016 MES OCTUBRE

ACEITES DE ORUJO

Fecha de Emisión de Datos : 20 de NOVIEMBRE de 2015

COMUNIDAD AUTONOMA	PROVINCIA	ENVASADORAS					TOTAL
		CON ALMAZARA	SIN ALMAZARA	AOO	AOC	AOOR	
ANDALUCIA	ALMERIA						
	CADIZ		0,7	0,7		0	0,7
	CORDOBA	5,4	372,7	349,8		28,3	378,1
	GRANADA	19,7	5,1	7,0		17,8	24,8
	HUELVA		2,7	2,7		0	2,7
	JAEN	113,4	198,7	293,9		18,2	312,1
	MALAGA	4,1	40,6	18,1		26,5	44,6
	SEVILLA	1,1	389,8	174,6		216,3	390,9
	TOTAL :	143,7	1.010,3	846,8		307,2	1.154,0
ARAGON	HUESCA			0		0	0
	TERUEL			0,2		0	0,2
	ZARAGOZA		3,2	3,2		0	3,2
	TOTAL :	0,2	3,2	3,5		0	3,5
BALEARES	BALEARES		53,3	53,3		0	53,3
	TOTAL :	0	53,3	53,3		0	53,3
CASTILLA LA MANCHA	ALBACETE		34,9	8,4		26,5	34,9
	CIUDAD REAL	3,7	4,9	8,5		0	8,5
	CUENCA						
	GUADALAJARA			0		0	0
	TOLEDO	82,7	19,4	62,5		39,6	102,1
TOTAL :	86,4	59,1	79,4		66,1	145,5	
CASTILLA Y LEON	AVILA						
	SALAMANCA						
	OTRAS						
TOTAL :	0	0	0		0	0	
CATALUÑA	BARCELONA		232,2	202,0		30,2	232,2
	GIRONA		0	0		0	0
	LLEIDA	0	46,5	46,5		0	46,5
	TARRAGONA	0	61,3	25,1		36,2	61,3
	TOTAL :	0	340	273,6		66,4	340
EXTREMADURA	BADAJOS	2,8	2,3	5,1		0	5,1
	CACERES	0	27,5	27,5		0	27,5
	TOTAL :	2,8	29,8	32,6		0	32,6
GALICIA	TODAS	25,9		25,9		0	25,9
	TOTAL :	25,9	0	25,9		0	25,9
MADRID	MADRID		53,6	53,6		0	53,6
	TOTAL :	0	53,6	53,6		0	53,6
MURCIA	MURCIA	29,5	162,8	135,2		57,2	192,3
	TOTAL :	29,5	162,8	135,2		57,2	192,3
NAVARRA	NAVARRA		29,1	29,1		0	29,1
	TOTAL :	0	29,1	29,1		0	29,1
PAIS VASCO	TODAS		0	0		0	0
	TOTAL :	0	0	0		0	0
LA RIOJA	LA RIOJA		19,5	0		19,5	19,5
	TOTAL :	0	19,5	0		19,5	19,5
C. VALENCIANA	ALICANTE	12,5	31,2	28,6		15,2	43,7
	CASTELLON		0	0		0	0
	VALENCIA		341,2	158,8		182,4	341,2
	TOTAL :	12,5	372,5	187,4		197,6	385,0
TOTAL		301,0	2.133,2	1.720,2		713,9	2.434,2
GRANDES ENVASADORAS *				2.591,4	21.290,5	7.924,5	31.806,4
OPERADORES				15,2		11,5	26,7
TOTAL NACIONAL				4.326,8	21.290,5	8.649,9	34.267,3

*Las existencias finales corresponden a las existencias físicas situadas en las envasadoras junto con las de sus refinerías correspondientes.

Datos Expresados en Toneladas

Fuente AICA

3.6 Envasadoras, Refinería y Operadores. Resumen Anual de Existencias. TOTAL

CAMPAÑA 2015 / 2016

Descripción : Aceites de Oliva

Fecha de Emisión de Datos: 20 de NOVIEMBRE de 2015

COMUNIDAD AUTONOMA	PROVINCIA	OCTUBRE	NOVIEMBRE	DICIEMBRE	ENERO	FEBRERO	MARZO	ABRIL	MAYO	JUNIO	JULIO	AGOSTO	SEPTIEMBR
ANDALUCIA	ALMERIA	54,0											
	CADIZ	44,7											
	CORDOBA	2.994,9											
	GRANADA	818,4											
	HUELVA	85,1											
	JAEN	3.096,2											
	MALAGA	689,8											
SEVILLA	2.053,5												
	TOTAL :	9.836,6											
ARAGON	HUESCA	94,4											
	TERUEL	53,9											
	ZARAGOZA	105,7											
	TOTAL :	254,1											
BALEARES	BALEARES	154,2											
	TOTAL :	154,2											
CASTILLA LA MANCHA	ALBACETE	162,3											
	CIUDAD REAL	432,8											
	CUENCA	83,2											
	GUADALAJARA	47,9											
	TOLEDO	817,0											
	TOTAL :	1.543,2											
CASTILLA Y LEON	AVILA	4,3											
	SALAMANCA	,7											
	OTRAS	5,8											
	TOTAL :	10,7											
CATALUÑA	BARCELONA	357,7											
	GIRONA	11,5											
	LLEIDA	445,5											
	TARRAGONA	969,5											
	TOTAL :	1.784,2											
EXTREMADURA	BADAJOS	476,3											
	CACERES	179,1											
	TOTAL :	655,4											
GALICIA	TODAS	338,9											
	TOTAL :	338,9											
MADRID	MADRID	161,2											
	TOTAL :	161,2											
MURCIA	MURCIA	351,1											
	TOTAL :	351,1											
NAVARRA	NAVARRA	142,9											
	TOTAL :	142,9											
PAIS VASCO	TODAS	211,4											
	TOTAL :	211,4											
LA RIOJA	LA RIOJA	65,5											
	TOTAL :	65,5											
C. VALENCIANA	ALICANTE	321,6											
	CASTELLON	46,3											
	VALENCIA	316,0											
	TOTAL :	683,9											
TOTAL		16.193,2											
GRANDES ENVASADORAS (*)		81.313,4											
OPERADORES		2.908,1											
TOTAL NACIONAL		100.414,7											
NUMERO DE EMPRESAS QUE ENVIAN DATOS **		1.482											

* Las existencias finales corresponden a las existencias físicas situadas en las envasadoras junto con las de sus refinerías correspondientes.

** El número de empresas consideradas como grandes envasadoras corresponde al número de instalaciones de estas más sus refinerías correspondientes
Datos Expresados en Toneladas

3.7 Envasadoras, Refinerías y Operadores. Resumen Anual de Existencias. TOTAL

CAMPAÑA 2015 / 2016

Descripción : Aceites de Orujo

Fecha de Emisión de Datos 20 de NOVIEMBRE de 2015

COMUNIDAD AUTONOMA	PROVINCIA	OCTUBRE	NOVIEMBRE	DICIEMBRE	ENERO	FEBRERO	MARZO	ABRIL	MAYO	JUNIO	JULIO	AGOSTO	SEPTIEMBRE
ANDALUCIA	ALMERIA												
	CADIZ	0,7											
	CORDOBA	378,1											
	GRANADA	24,8											
	HUELVA	2,7											
	JAEN	312,1											
	MALAGA	44,6											
SEVILLA	390,9												
	TOTAL :	1.154,0											
ARAGON	HUESCA	0											
	TERUEL	0,2											
	ZARAGOZA	3,2											
	TOTAL :	3,5											
BALEARES	BALEARES	53,3											
	TOTAL :	53,3											
CASTILLA LA MANCHA	ALBACETE	34,9											
	CIUDAD REAL	8,5											
	CUENCA	0											
	GUADALAJARA	102,1											
	TOLEDO	0											
	TOTAL :	145,5											
CASTILLA Y LEON	AVILA												
	SALAMANCA												
	OTRAS												
	TOTAL :												
CATALUÑA	BARCELONA	232,2											
	GIRONA	0											
	LLEIDA	46,5											
	TARRAGONA	61,3											
	TOTAL :	340											
EXTREMADURA	BADAJOS	5,1											
	CACERES	27,5											
	TOTAL :	32,6											
GALICIA	TODAS	25,9											
	TOTAL :	25,9											
MADRID	MADRID	53,6											
	TOTAL :	53,6											
MURCIA	MURCIA	192,3											
	TOTAL :	192,3											
NAVARRA	NAVARRA	29,1											
	TOTAL :	29,1											
PAIS VASCO	TODAS	0											
	TOTAL :	0											
LA RIOJA	LA RIOJA	19,5											
	TOTAL :	19,5											
C. VALENCIANA	ALICANTE	43,7											
	CASTELLON	0											
	VALENCIA	341,2											
	TOTAL :	385,0											
TOTAL		2.434,2											
GRANDES ENVASADORAS (*)		31.806,4											
OPERADORES		26,7											
TOTAL NACIONAL		34.267,3											
NUMERO DE EMPRESAS QUE ENVIAN DATOS **		1.495											

* Las existencias finales corresponden a las existencias físicas situadas en las envasadoras junto con las de sus refinerías correspondientes.

** El número de empresas consideradas como grandes envasadoras corresponde al número de instalaciones de estas más sus refinerías correspondientes

Datos Expresados en Toneladas

Fuente AAO

3.8 Envasadoras, Refinerías y Operadores. Nº de Empresas que Envían Datos CAMPAÑA 2015 / 2016 MES OCTUBRE

Fecha de Emisión de Datos : 20 de NOVIEMBRE de 2015

COMUNIDAD AUTONOMA	PROVINCIA	ENVASADORAS		
		CON ALMAZARA	SIN ALMAZARA	TOTAL
ANDALUCIA	ALMERIA	22		22
	CADIZ	10	3	13
	CORDOBA	108	18	126
	GRANADA	69	4	73
	HUELVA	16	1	17
	JAEN	193	18	211
	MALAGA	42	4	46
	SEVILLA	44	11	55
	TOTAL :	504	59	563
ARAGON	HUESCA	24		24
	TERUEL	25		25
	ZARAGOZA	36	6	42
	TOTAL :	85	6	91
BALEARES	BALEARES	7	11	18
	TOTAL :	7	11	18
CASTILLA LA MANCHA	ALBACETE	31	3	34
	CIUDAD REAL	53	6	59
	CUENCA	19		19
	GUADALAJARA	8		8
	TOLEDO	82	6	88
	TOTAL :	193	15	208
CASTILLA Y LEON	AVILA	7		7
	SALAMANCA	6		6
	OTRAS	3		3
	TOTAL :	16	0	16
CATALUÑA	BARCELONA	9	7	16
	GIRONA	8	1	9
	LLEIDA	49	4	53
	TARRAGONA	86	8	94
	TOTAL :	152	20	172
EXTREMADURA	BADAJOS	56	3	59
	CACERES	37	2	39
	TOTAL :	93	5	98
GALICIA	TODAS	3		3
	TOTAL :	3	0	3
MADRID	MADRID	20	3	23
	TOTAL :	20	3	23
MURCIA	MURCIA	37	3	40
	TOTAL :	37	3	40
NAVARRA	NAVARRA	15	2	17
	TOTAL :	15	2	17
PAIS VASCO	TODAS	4	1	5
	TOTAL :	4	1	5
LA RIOJA	LA RIOJA	19	2	21
	TOTAL :	19	2	21
C. VALENCIANA	ALICANTE	31	5	36
	CASTELLON	33	2	35
	VALENCIA	36	10	46
	TOTAL :	100	17	117
TOTAL		1.248	144	1.392
GRANDES ENVASADORAS				46
OPERADORES				44
TOTAL NACIONAL				1.482

El número de empresas consideradas como grandes envasadoras corresponde al número de instalaciones de estas más sus refinerías correspondientes.

Fuente AICA

4.1 Extractoras. Balance de Aceite de Orujo Crudo. Gráfico
CAMPAÑA 2015 / 2016 MES OCTUBRE

Fecha : 20 de NOVIEMBRE de 2015

COMUNIDAD AUTONOMA	EXTRACTORAS	DATOS	EXISTENCIAS INICIALES		AOC PRODUCIDO		SALIDA DE AOC		EXISTENCIAS FINALES	
			FISICO	QUIMICO	FISICO	QUIMICO	FISICO	QUIMICO	FISICO	QUIMICO
ANDALUCIA	39	38	437,93	15.683,37	18,73	3.136,47	48,76	6.489,22	407,90	12.330,62
RESTO DE AUTONOMIAS	27	25	1.172,84	4.836,54	343,46	1.908,86	376,56	574,85	1.139,74	6.170,55
TOTAL NACIONAL :	66	63	1.610,77	20.519,91	362,19	5.045,33	425,32	7.064,07	1.547,64	18.501,17

ACEITE DE ORUJO DE OLIVA PRODUCIDO MES A MES

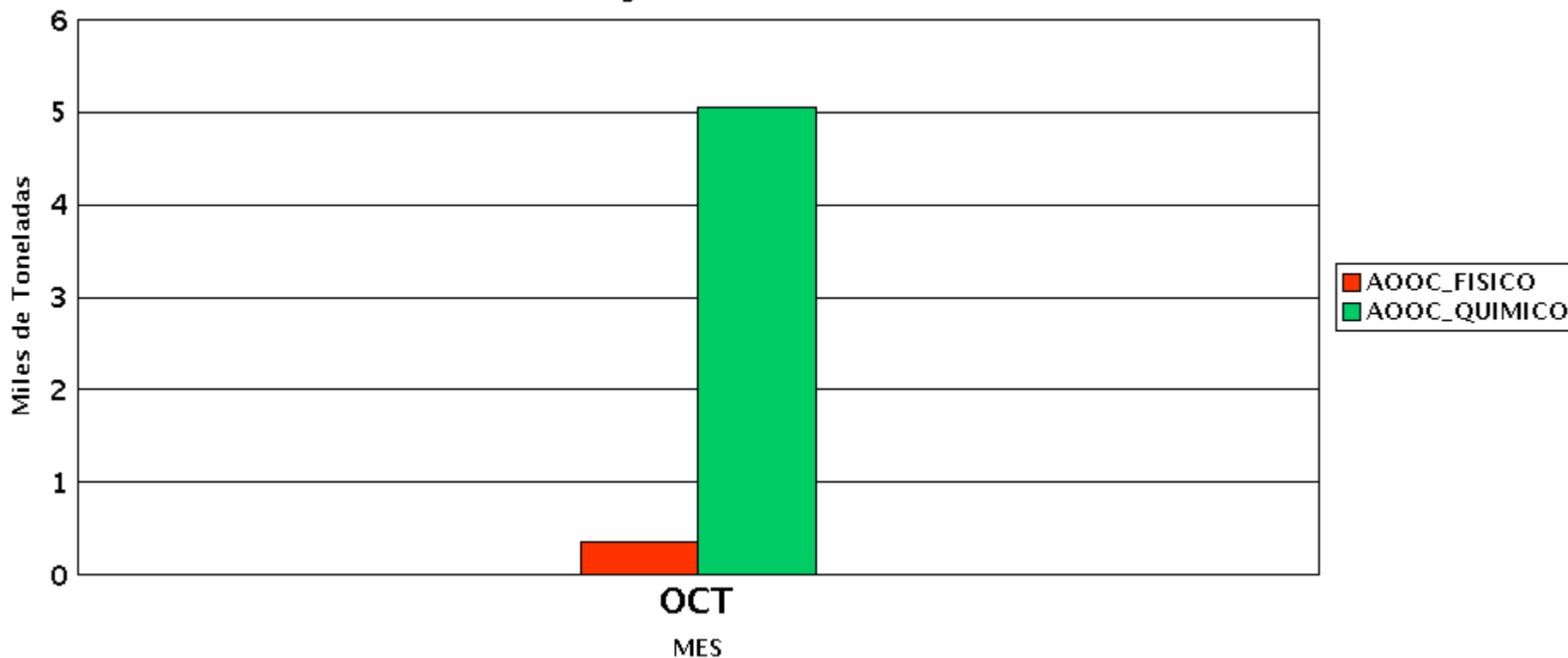

4.2 Extractoras. Balance de Orujo Graso. Gráfico
CAMPAÑA 2015 / 2016 MES OCTUBRE

Fecha : 20 de NOVIEMBRE de 2015

COMUNIDAD AUTONOMA	EXTRACTORAS	DATOS	EXISTENCIAS INICIALES		ENTRADA ORUJO		SALIDA ORUJO		EXISTENCIAS FINALES	
			HUMEDO	SECO	HUMEDO	SECO	HUMEDO	SECO	HUMEDO	SECO
ANDALUCIA	39	38	489.037,71	10.315,24	106.248,86	67.031,90	238.730,13	62.379,04	356.556,44	14.968,10
RESTO DE AUTONOMIAS	27	25	12.144,34	17.251,38	67.454,31	12.966,46	39.246,71	19.305,66	40.351,94	10.912,18
TOTAL NACIONAL :	66	63	501.182,05	27.566,62	173.703,17	79.998,36	277.976,84	81.684,70	396.908,38	25.880,28

ORUJO GRASO ENTRADO MES A MES

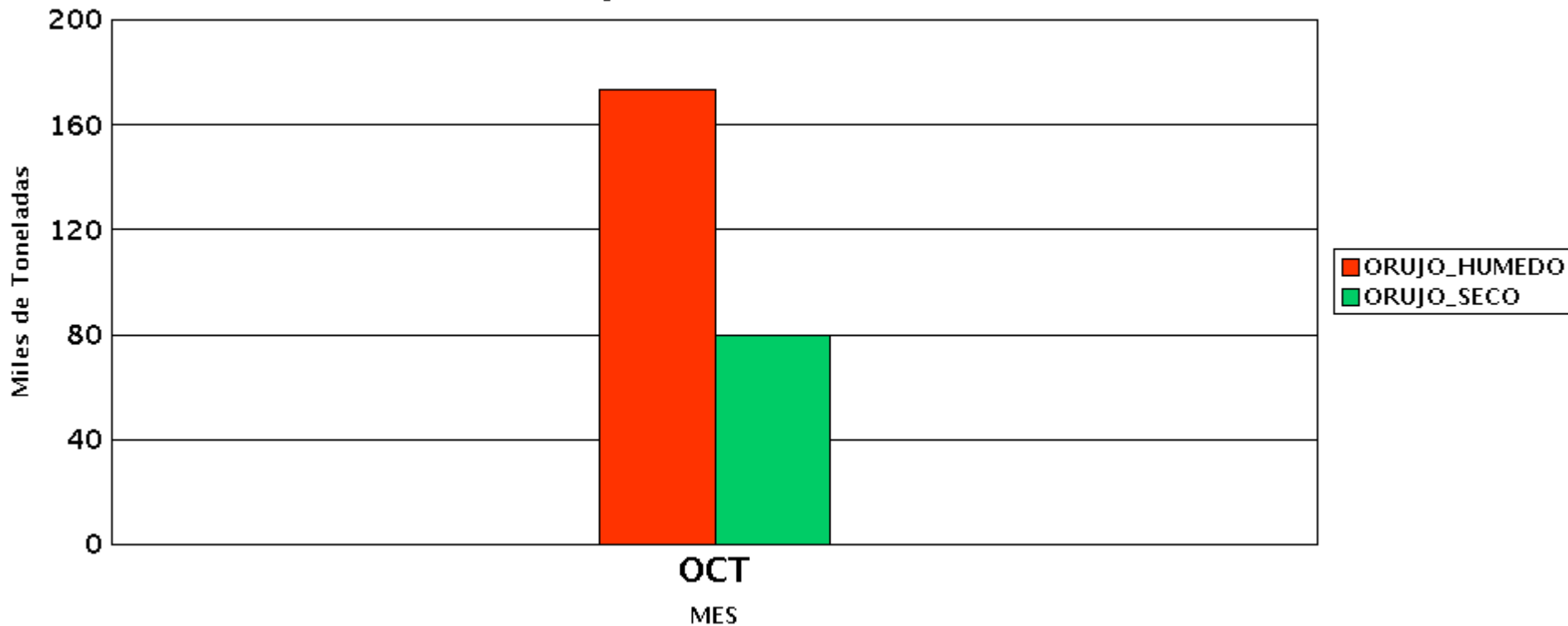

MERCADO DE ACEITUNA DE MESA

1. ORIGEN Y DESTINO DE LOS RECURSOS DE MERCADO Y COMPARACIÓN CON LA CAMPAÑA ANTERIOR.

1.1 BALANCE DETALLADO POR VARIEDADES.

1.2 BALANCE DE CAMPAÑA EN ENTAMADORAS.

1.2.1 ENTRADA MENSUAL DE ACEITUNA CRUDA NETA.

1.2.2 ENTRADA MENSUAL POR TIPO DE EMPRESA.

1.2.3 COMPARACIÓN DE PRODUCCIÓN ENTRE CAMPAÑAS DE ACEITUNA NETA.

1.3 BALANCE DE CAMPAÑA EN ENVASADORAS.

2. ORIGEN Y DESTINO DE LOS RECURSOS DE MERCADO Y COMPARACIÓN CON LA CAMPAÑA ANTERIOR. VARIEDAD MANZANILLA.

2.1 BALANCE DE CAMPAÑA EN ENTAMADORAS.

2.2 COMPARACIÓN DE PRODUCCIÓN ENTRE CAMPAÑAS DE ACEITUNA NETA.

3. ORIGEN Y DESTINO DE LOS RECURSOS DE MERCADO Y COMPARACIÓN CON LA CAMPAÑA ANTERIOR. VARIEDAD GORDAL.

3.1 BALANCE DE CAMPAÑA EN ENTAMADORAS.

3.2 COMPARACIÓN DE PRODUCCIÓN ENTRE CAMPAÑAS DE ACEITUNA NETA.

4. ORIGEN Y DESTINO DE LOS RECURSOS DE MERCADO Y COMPARACIÓN CON LA CAMPAÑA ANTERIOR. VARIEDAD HOJIBLANCA.

4.1 BALANCE DE CAMPAÑA EN ENTAMADORAS.

4.2 COMPARACIÓN DE PRODUCCIÓN ENTRE CAMPAÑAS DE ACEITUNA NETA.

5. ORIGEN Y DESTINO DE LOS RECURSOS DE MERCADO Y COMPARACIÓN CON LA CAMPAÑA ANTERIOR. VARIEDAD CACEREÑA.

5.1 BALANCE DE CAMPAÑA EN ENTAMADORAS.

5.2 COMPARACIÓN DE PRODUCCIÓN ENTRE CAMPAÑAS DE ACEITUNA NETA.

6. ORIGEN Y DESTINO DE LOS RECURSOS DE MERCADO Y COMPARACIÓN CON LA CAMPAÑA ANTERIOR. VARIEDAD CARRASQUEÑA.

6.1 BALANCE DE CAMPAÑA EN ENTAMADORAS.

6.2 COMPARACIÓN DE PRODUCCIÓN ENTRE CAMPAÑAS DE ACEITUNA NETA.

7. ORIGEN Y DESTINO DE LOS RECURSOS DE MERCADOS Y COMPARACIÓN CON LA CAMPAÑA ANTERIOR. OTRAS VARIEDADES.

7.1 BALANCE DE CAMPAÑA EN ENTAMADORAS.

7.2 COMPARACIÓN DE PRODUCCIÓN ENTRE CAMPAÑAS DE ACEITUNA NETA.

1. ORIGEN Y DESTINO DE LOS RECURSOS DEL MERCADO DE ACEITUNA DE MESA

a 31 de Octubre de 2015

VARIEDAD: TODAS

ORIGEN

2015/2016

2014/2015

Diferencia (%)

	Verde	Para Negra	TOTAL
Existencias inicio campaña	214,77	79,82	294,59
Entamadoras	195,92	72,27	268,19
Envasadoras	18,85	7,55	26,40
Producción (*)	343,10	161,71	504,81
Importaciones	0,38	0,08	0,46
Entamadoras	0,29	0,08	0,37
Envasadoras	0,10	0,00	0,10
TOTAL RECURSOS DEL MERCADO	558,24	241,62	799,86

	Verde	Para Negra	TOTAL
Existencias inicio campaña	236,83	103,08	339,92
Entamadoras	219,38	94,50	313,88
Envasadoras	17,45	8,58	26,04
Producción (*)	357,75	171,38	529,13
Importaciones	2,56	0,11	2,67
Entamadoras	2,36	0,10	2,46
Envasadoras	0,21	0,01	0,21
TOTAL RECURSOS DEL MERCADO	597,14	274,57	871,72

	Verde	Para Negra	TOTAL
Existencias inicio campaña	-9,3	-22,6	-13,3
Entamadoras	-10,7	-23,5	-14,6
Envasadoras	8,0	-12,0	1,4
Producción (*)	-4,1	-5,6	-4,6
Importaciones	-85,1	-23,6	-82,7
Entamadoras	-87,9	-19,8	-85,1
Envasadoras	-53,8	-100,0	-54,9
TOTAL RECURSOS DEL MERCADO	-6,5	-12,0	-8,2

DESTINO

Aceituna transf. comercializada	48,64	38,44	87,08
Exportación	28,02	29,88	57,90
Mercado Interior	20,62	8,56	29,18
Mermas y destríos	6,00	1,98	7,98
Ajustes	-4,53	8,74	4,21

Aceituna transf. comercializada	59,62	43,73	103,35
Exportación	36,81	32,36	69,17
Mercado Interior	22,80	11,38	34,18
Mermas y destríos	6,73	4,82	11,55
Ajustes	-6,08	8,86	2,78

Aceituna transf. comercializada	-18,4	-12,1	-15,7
Exportación	-23,9	-7,7	-16,3
Mercado Interior	-9,6	-24,7	-14,6
Mermas y destríos	-10,9	-58,8	-30,9
Ajustes	---	-1,4	51,4

EXISTENCIAS	499,08	209,92	709,00
Entamadoras	479,45	201,60	681,05
Envasadoras	19,63	8,32	27,96

EXISTENCIAS	524,72	234,88	759,60
Entamadoras	505,65	225,60	731,25
Envasadoras	19,07	9,28	28,35

EXISTENCIAS	-4,9	-10,6	-6,7
Entamadoras	-5,2	-10,6	-6,9
Envasadoras	2,9	-10,3	-1,4

Datos expresados en miles de toneladas. Datos expresados en peso de entamado sin más transformación.

(*) Entradas aceituna cruda (netas).

"---" El divisor presenta valores negativos, al calcular Diferencia (%).

Fuente AICA

1.1. BALANCE DE CAMPAÑA DETALLADO POR VARIEDADES

31 de Octubre de 2015

	EXISTENCIAS INICIALES		PRODUCCIÓN (*)	IMPORTACIONES		ACEITUNA COMERCIALIZADA		MERMAS Y DESTRÍOS	AJUSTES	EXISTENCIAS FINALES	
	ENTAMADORA	ENVASADORA		ENTAMADORA	ENVASADORA	A EXPORTACIÓN	MERCADO INTERIOR			ENTAMADORA	ENVASADORA
MANZANILLA	101,26	9,60	114,40	0,00	0,00	17,63	12,15	3,00	4,88	187,51	9,85
GORDAL	14,77	2,33	39,46	0,27	0,10	2,62	1,03	0,48	-0,02	50,78	1,98
HOJIBLANCA	119,30	10,60	263,76	0,03	0,00	34,44	9,60	2,17	0,33	336,49	11,34
CACEREÑA	9,27	0,83	27,36	0,04	0,00	1,42	2,29	1,09	0,45	31,59	1,57
CARRASQUENA	12,81	0,68	49,92	0,00	0,00	1,38	1,92	0,75	-1,62	57,07	0,66
OTRAS	10,78	2,36	9,91	0,02	0,00	0,42	2,19	0,50	0,20	17,62	2,54
TOTALES	268,19	26,40	504,81	0,37	0,10	57,90	29,18	7,98	4,21	681,05	27,96

(*) Entrada de aceituna cruda neta.

Datos expresados en miles de toneladas. Datos expresados en peso de entamado sin más transformación.

Fuente AICA.

Comunidad Autónoma	Provincia	INDUSTRIAS			Exist. Ini Cam.	ENTRADAS				SALIDAS								Exist. Fin de Mes	
		Total *	Datos **	%		Aceituna Cruda	TRANSFORMADAS		TOTAL ENTRADAS	Aceituna Cruda	TRANSFORMADAS						TOTAL SALIDAS		
							Otras Inds.	Importación			Transf. env. prop	Transf. otras env	Transf. Ind/Ope	Exportación	Transf. Obt.Acte	M.interior			Mermas
ANDALUCIA	CORDOBA	35	30	86	31.036,2	67.140,9	4.949,7	0,0	72.090,6	5.657,6	7.802,8	4.292,7	4.075,2	330,6	716,1	738,6	-117,5	23.496,0	79.630,8
	JAEN	7	6	86	236,7	441,1	67,7	0,0	508,8	0,0	142,8	6,4	0,0	0,0	0,0	0,0	0,1	149,4	596,1
	MALAGA	33	26	79	13.110,3	50.754,4	561,6	0,0	51.316,1	1.410,4	1.521,6	2.612,9	3.171,5	79,7	264,4	299,2	-13,8	9.345,9	55.080,5
	SEVILLA	134	109	81	178.821,8	300.667,6	52.838,7	292,7	353.799,0	7.130,5	41.085,3	19.844,3	37.244,2	3.109,6	3.751,5	3.103,9	217,6	115.486,9	417.133,8
	OTRAS	7	5	71	2.472,2	3.014,2	85,7	0,0	3.099,9	485,7	61,7	123,7	152,0	155,8	25,7	0,0	0,1	1.004,7	4.567,4
	TOTAL	216	176	81	225.677,2	422.018,2	58.503,5	292,7	480.814,4	14.684,2	50.614,2	26.880,0	44.643,0	3.675,8	4.757,6	4.141,7	86,4	149.482,8	557.008,7
ARAGON	TERUEL	22	19	86	1.645,4	102,3	131,9	0,0	234,2	1,8	162,6	74,8	346,1	0,0	37,7	36,3	2,2	661,5	1.218,1
	ZARAGOZA	12	10	83	636,7	238,0	576,3	0,0	814,3	0,0	345,8	42,0	86,0	0,0	32,1	38,4	29,2	573,5	877,4
	TOTAL	34	29	85	2.282,0	340,3	708,1	0,0	1.048,5	1,8	508,4	116,8	432,1	0,0	69,8	74,7	31,4	1.234,9	2.095,6
BALEARES	BALEARES	3	2	67	16,6	35,0	30,3	0,0	65,3	0,2	18,1	0,0	0,5	0,0	0,0	13,7	1,4	33,8	48,0
	TOTAL	3	2	67	16,6	35,0	30,3	0,0	65,3	0,2	18,1	0,0	0,5	0,0	0,0	13,7	1,4	33,8	48,0
CASTILLA LA MANCHA	ALBACETE	2	2	100	184,7	106,1	19,6	0,0	125,8	0,0	37,1	11,5	0,0	0,0	0,0	0,0	0,0	48,6	261,9
	CIUDAD REAL	2	2	100	36,1	85,2	4,6	0,0	89,9	0,0	21,7	0,0	0,0	0,0	0,0	0,0	0,0	21,7	104,3
	TOLEDO	2	1	50	88,5	0,0	457,9	0,0	457,9	0,0	187,6	0,0	0,0	0,0	0,0	0,0	0,0	187,6	358,8
	TOTAL	6	5	83	309,4	191,4	482,1	0,0	673,5	0,0	246,4	11,5	0,0	0,0	0,0	0,0	0,0	0,0	257,9
CASTILLA Y LEON	BURGOS			0	0,0	0,0	0,0	0,0	0,0	0,0	0,0	0,0	0,0	0,0	0,0	0,0	0,0	0,0	0,0
	PALENCIA			0	0,0	0,0	0,0	0,0	0,0	0,0	0,0	0,0	0,0	0,0	0,0	0,0	0,0	0,0	0,0
	SALAMANCA	3	3	100	339,3	267,8	295,8	61,8	625,4	0,0	45,3	0,0	177,6	78,7	15,9	0,0	0,0	317,6	647,1
	OTRAS			0	0,0	0,0	0,0	0,0	0,0	0,0	0,0	0,0	0,0	0,0	0,0	0,0	0,0	0,0	0,0
	TOTAL	3	3	100	339,3	267,8	295,8	61,8	625,4	0,0	45,3	0,0	177,6	78,7	15,9	0,0	0,0	317,6	647,1
CATALUÑA	TARRAGONA	15	9	60	233,1	198,1	5,0	0,0	203,1	6,6	94,0	0,1	18,6	0,0	0,0	0,0	5,7	124,9	311,2
	OTRAS	2	2	100	25,2	54,4	7,3	0,0	61,7	0,0	0,0	0,0	13,9	0,0	0,0	0,0	0,0	13,9	73,0
	TOTAL	17	11	65	258,2	252,5	12,3	0,0	264,8	6,6	94,0	0,1	32,5	0,0	0,0	0,0	5,7	138,9	384,2
EXTREMADURA	BADAJOS	67	58	87	21.143,8	63.965,7	6.708,0	12,9	70.686,6	1.905,7	676,7	5.058,7	4.462,3	918,3	706,9	2.633,2	514,5	16.876,2	74.954,2
	CACERES	36	26	72	14.129,6	49.844,0	5.223,5	0,0	55.067,4	16.265,0	7.379,3	624,8	2.974,5	114,5	875,1	108,2	317,1	28.658,5	40.538,5
	TOTAL	103	84	82	35.273,3	113.809,7	11.931,5	12,9	125.754,0	18.170,7	8.055,9	5.683,5	7.436,8	1.032,8	1.581,9	2.741,4	831,5	45.534,6	115.492,8
MADRID	MADRID	6	6	100	799,6	438,0	621,8	0,0	1.059,8	0,0	751,0	0,0	0,0	0,0	0,0	0,0	1,6	752,7	1.106,8
	TOTAL	6	6	100	799,6	438,0	621,8	0,0	1.059,8	0,0	751,0	0,0	0,0	0,0	0,0	0,0	1,6	752,7	1.106,8
MURCIA	MURCIA	11	6	55	1.495,5	243,8	450,8	0,0	694,6	0,0	292,5	0,0	121,7	59,4	50,5	0,0	7,7	531,8	1.658,2
	TOTAL	11	6	55	1.495,5	243,8	450,8	0,0	694,6	0,0	292,5	0,0	121,7	59,4	50,5	0,0	7,7	531,8	1.658,2
C. VALENCIANA	VALENCIA	4		0	421,1	24,7	0,0	0,0	24,7	0,0	0,0	16,6	0,0	0,0	0,0	0,0	0,0	16,6	429,3
	OTRAS	2	2	100	1.005,2	51,3	322,3	0,0	373,6	0,0	205,4	0,0	23,3	0,0	0,0	0,0	49,2	278,0	1.100,8
	TOTAL	6	2	33	1.426,3	76,1	322,3	0,0	398,4	0,0	205,4	16,6	23,3	0,0	0,0	0,0	49,2	294,6	1.530,1
OTRAS	OTRAS	2		0	307,8	0,0	311,9	0,0	311,9	0,0	205,9	43,1	0,0	0,0	17,7	0,0	0,0	266,6	353,1
	TOTAL	2	0	0	307,8	0,0	311,9	0,0	311,9	0,0	205,9	43,1	0,0	0,0	17,7	0,0	0,0	266,6	353,1
	TOTAL NACIONAL	407	324	80	268.185,3	537.672,8	73.670,3	367,4	611.710,5	32.863,4	61.037,3	32.751,5	52.867,6	4.846,6	6.493,4	6.971,5	1.015,0	198.846,3	681.049,5

* Número de Entamadoras Existentes en la Campaña.

** Número de Entamadoras que han Declarado en la Campaña para el Mes Indicado.

Datos expresados en Toneladas. Datos expresados en peso de entamado sin más transformación.

OTRAS Comunidades Autónomas son : LA RIOJA, NAVARRA, PAIS VASCO

Fuente AICA.

VARIEDAD TOTALIZADAS

COMUNIDAD AUTÓNOMA	PROVINCIA	SEPTIEMBRE	OCTUBRE	TOTAL
ANDALUCÍA	CORDOBA	8.437,6	53.045,8	61.483,4
	JAEN	91,8	349,2	441,1
	MALAGA	4.235,7	45.108,3	49.344,0
	SEVILLA	114.619,7	178.917,4	293.537,1
	OTRAS	689,7	1.838,8	2.528,5
	TOTAL	128.074,5	279.259,5	407.334,0
ARAGON	TERUEL	65,9	34,7	100,6
	ZARAGOZA	157,2	80,8	238,0
	TOTAL	223,1	115,5	338,5
BALEARES	BALEARES	1,5	33,3	34,8
	TOTAL	1,5	33,3	34,8
CASTILLA LA MANCHA	ALBACETE	0,2	105,9	106,1
	CIUDAD REAL	37,3	47,9	85,2
	TOLEDO	0,0	0,0	0,0
	TOTAL	37,5	153,9	191,4
CASTILLA Y LEON	SALAMANCA	146,4	121,5	267,8
	TOTAL	146,4	121,5	267,8
CATALUNA	TARRAGONA	62,5	129,0	191,5
	OTRAS	0,0	54,4	54,4
	TOTAL	62,5	183,4	246,0
EXTREMADURA	BADAJOS	7.509,7	54.550,3	62.060,0
	CACERES	6.174,0	27.405,0	33.579,0
	TOTAL	13.683,7	81.955,3	95.639,0
MADRID	MADRID	105,6	332,4	438,0
	TOTAL	105,6	332,4	438,0
MURCIA	MURCIA	90,1	153,7	243,8
	TOTAL	90,1	153,7	243,8
C. VALENCIANA	VALENCIA	24,7		24,7
	OTRAS	4,8	46,5	51,3
	TOTAL	29,5	46,5	76,1
OTRAS	OTRAS	0,0		0,0
	TOTAL	0,0		0,0
	TOTAL NACIONAL	142.454,5	362.355,0	504.809,4

* Aceituna Cruda Neta = Aceituna Cruda Entrada - Aceituna Cruda Salida
 Datos expresados en Toneladas. Datos expresados en peso de entamado sin más transformación.
 OTRAS Comunidades Autónomas son : LA RIOJA, NAVARRA, PAIS VASCO

Campaña: 2015/2016

C.C.A.A.	Provincia	* INDUSTRIAS			** ENTRADA DE ACEITUNA CRUDA NETA		
		TOTAL	COOPERATIVA	INDUSTRIALES	TOTAL	COOPERATIVAS	INDUSTRIALES
ANDALUCIA	CORDOBA	32	14 (44%)	18 (56%)	61.483,4	44.828,6 (73%)	16.654,7 (27%)
	JAEN	6	0 (0%)	6 (100%)	441,1	0,0 (0%)	441,1 (100%)
	MALAGA	30	11 (37%)	19 (63%)	49.344,0	33.305,4 (67%)	16.038,6 (33%)
	SEVILLA	123	35 (28%)	88 (72%)	293.537,1	133.976,0 (46%)	159.561,1 (54%)
	OTRAS	6	0 (0%)	6 (100%)	2.528,5	0,0 (0%)	2.528,5 (100%)
	TOTAL CCAA	197	60 (30%)	137 (70%)	407.334,0	212.110,1 (52%)	195.223,9 (48%)
ARAGON	TERUEL	22	7 (32%)	15 (68%)	100,6	0,0 (0%)	100,6 (100%)
	ZARAGOZA	10	4 (40%)	6 (60%)	238,0	102,3 (43%)	135,7 (57%)
	TOTAL CCAA	32	11 (34%)	21 (66%)	338,5	102,3 (30%)	236,2 (70%)
BALEARES	BALEARES	2	1 (50%)	1 (50%)	34,8	29,5 (85%)	5,3 (15%)
	TOTAL CCAA	2	1 (50%)	1 (50%)	34,8	29,5 (85%)	5,3 (15%)
CASTILLA LA MANCHA	ALBACETE	2	0 (0%)	2 (100%)	106,1	0,0 (0%)	106,1 (100%)
	CIUDAD REAL	2	0 (0%)	2 (100%)	85,2	0,0 (0%)	85,2 (100%)
	TOLEDO	1	0 (0%)	1 (100%)	0,0	0,0 (0%)	0,0 (0%)
	TOTAL CCAA	5	0 (0%)	5 (100%)	191,4	0,0 (0%)	191,4 (100%)
CASTILLA Y LEON	BURGOS	0	0 (0%)	0 (0%)	0,0	0,0 (0%)	0,0 (0%)
	PALENCIA	0	0 (0%)	0 (0%)	0,0	0,0 (0%)	0,0 (0%)
	SALAMANCA	3	0 (0%)	3 (100%)	267,8	0,0 (0%)	267,8 (100%)
	OTRAS	0	0 (0%)	0 (0%)	0,0	0,0 (0%)	0,0 (0%)
	TOTAL CCAA	3	0 (0%)	3 (100%)	267,8	0,0 (0%)	267,8 (100%)
CATALUÑA	TARRAGONA	12	6 (50%)	6 (50%)	191,5	0,0 (0%)	191,5 (100%)
	OTRAS	2	2 (100%)	0 (0%)	54,4	54,4 (100%)	0,0 (0%)
	TOTAL CCAA	14	8 (57%)	6 (43%)	246,0	54,4 (22%)	191,5 (78%)
EXTREMADURA	BADAJOS	62	25 (40%)	37 (60%)	62.060,0	33.651,6 (54%)	28.408,4 (46%)
	CACERES	30	6 (20%)	24 (80%)	33.579,0	7.001,6 (21%)	26.577,4 (79%)
	TOTAL CCAA	92	31 (34%)	61 (66%)	95.639,0	40.653,2 (43%)	54.985,9 (57%)
MADRID	MADRID	6	0 (0%)	6 (100%)	438,0	0,0 (0%)	438,0 (100%)
	TOTAL CCAA	6	0 (0%)	6 (100%)	438,0	0,0 (0%)	438,0 (100%)
MURCIA	MURCIA	8	0 (0%)	8 (100%)	243,8	0,0 (0%)	243,8 (100%)
	TOTAL CCAA	8	0 (0%)	8 (100%)	243,8	0,0 (0%)	243,8 (100%)
C. VALENCIANA	VALENCIA	1	0 (0%)	1 (100%)	24,7	0,0 (0%)	24,7 (100%)
	OTRAS	2	0 (0%)	2 (100%)	51,3	0,0 (0%)	51,3 (100%)
	TOTAL CCAA	3	0 (0%)	3 (100%)	76,1	0,0 (0%)	76,1 (100%)
OTRAS	OTRAS	2	0 (0%)	2 (100%)	0,0	0,0 (0%)	0,0 (0%)
	TOTAL CCAA	2	0 (0%)	2 (100%)	0,0	0,0 (0%)	0,0 (0%)
TOTAL NACIONAL		364	111 (30%)	253 (70%)	504.809,4	252.949,5 (50%)	251.859,9 (50%)

* Número de Entamadoras que han declarado al menos una vez en la campaña .

** Aceituna Cruda Neta = Aceituna Cruda Entrada - Aceituna Cruda Salida.

Datos expresados en Toneladas. Datos expresados en peso de entamado sin más transformación.

OTRAS Comunidades Autónomas son : LA RIOJA, NAVARRA, PAIS VASCO

Fuente AICA.

MES: Octubre
TODAS LAS VARIEDADES

CCAA	PROVINCIA	* Nº DE ENTAMADORAS			** ACEITUNA CRUDA NETA ENTRADA		
		2015/2016	2014/2015	%	2015/2016	2014/2015	%
ANDALUCIA	CORDOBA	32	34	-6	61.483,4	54.189,0	13
	JAEN	6	7	-14	441,1	578,1	-24
	MALAGA	30	34	-12	49.344,0	49.416,8	0
	SEVILLA	123	128	-4	293.537,1	331.892,2	-12
	OTRAS	6	6	0	2.528,5	4.607,6	-45
	TOTAL	197	209	-6	407.334,0	440.683,8	-8
ARAGON	TERUEL	22	23	-4	100,6	157,3	-36
	ZARAGOZA	10	12	-17	238,0	301,9	-21
	TOTAL	32	35	-9	338,5	459,2	-26
BALEARES	BALEARES	2	2	0	34,8	17,0	105
	TOTAL	2	2	0	34,8	17,0	105
CASTILLA LA MANCHA	ALBACETE	2	2	0	106,1	85,1	25
	CIUDAD REAL	2	2	0	85,2	87,4	-2
	TOLEDO	1	3	-67	0,0	150,2	-100
	TOTAL	5	7	-29	191,4	322,6	-41
CASTILLA Y LEON	SALAMANCA	3	3	0	267,8	192,1	39
	TOTAL	3	3	0	267,8	192,1	39
CATALUNA	TARRAGONA	12	15	-20	191,5	553,9	-65
	OTRAS	2	2	0	54,4	36,6	49
	TOTAL	14	17	-18	246,0	590,5	-58
EXTREMADURA	BADAJOS	62	66	-6	62.060,0	39.908,3	56
	CACERES	30	35	-14	33.579,0	46.084,2	-27
	TOTAL	92	101	-9	95.639,0	85.992,5	11
MADRID	MADRID	6	6	0	438,0	222,5	97
	TOTAL	6	6	0	438,0	222,5	97
MURCIA	MURCIA	8	11	-27	243,8	300,0	-19
	TOTAL	8	11	-27	243,8	300,0	-19
C. VALENCIANA	VALENCIA	1	3	-67	24,7	339,5	-93
	OTRAS	2	2	0	51,3	8,9	475
	TOTAL	3	5	-40	76,1	348,5	-78
OTRAS	OTRAS	2	2	0	0,0	0,0	0
	TOTAL	2	2	0	0,0	0,0	0
TOTAL NACIONAL		364	398	-9	504.809,4	529.128,7	-5

* Número de Entamadoras que han declarado al menos una vez en la campaña.

** Aceituna Cruda Neta = Aceituna Cruda Entrada - Aceituna Cruda Salida

Datos expresados en Toneladas. Datos expresados en peso de entamado sin más transformación.

OTRAS Comunidades Autónomas son : LA RIOJA, NAVARRA, PAIS VASCO

Fuente AICA.

Comunidad Autónoma	Provincia	INDUSTRIAS			Exist. Ini Cam.	ENTRADAS					SALIDAS					Exist. Fin de Mes
		Total	Datos	%		TRANSFORMADAS				TOTAL ENTRADAS	TRANSFORMADAS				TOTAL SALIDAS	
						De Ent. Propia	Otras Inds.	De Otras Envasa.	Importación		A Otras Industrias	A Merc. Interior	A Exportación	Perd.		
ANDALUCIA	ALMERIA	3	2	67	161,0	32,5	109,1	0,0	0,0	141,6	0,0	54,3	137,1	0,0	191,5	111,1
	CADIZ	3	1	33	31,9	16,1	0,0	0,0	0,0	16,1	0,0	16,1	0,0	0,0	16,1	31,9
	CORDOBA	16	13	81	2.252,9	7.802,8	651,9	65,9	0,0	8.520,6	209,2	498,0	7.540,1	46,8	8.294,1	2.479,4
	GRANADA	7	6	86	520,4	13,1	265,3	0,0	0,0	278,4	0,0	115,9	0,4	46,6	163,0	635,9
	HUELVA	2	1	50	100,5	0,0	69,2	86,0	0,0	155,2	0,0	0,0	206,8	0,3	207,1	48,6
	JAEN	10	9	90	38,0	142,8	28,3	0,0	0,0	171,2	0,0	162,3	1,0	0,0	163,3	45,9
	MALAGA	23	16	70	483,7	1.521,6	337,1	0,0	0,0	1.858,7	7,7	620,4	1.170,6	0,3	1.799,1	543,4
	SEVILLA	50	39	78	12.849,6	41.085,3	4.344,5	677,4	95,8	46.203,0	793,2	8.252,8	36.169,2	68,6	45.283,8	13.768,8
	TOTAL	114	87	76	16.438,1	50.614,2	5.805,6	829,3	95,8	57.344,9	1.010,1	9.719,8	45.225,3	162,6	56.117,9	17.665,1
ARAGON	TERUEL	15	14	93	1,2	162,6	0,0	0,0	0,0	162,6	84,3	76,4	2,0	0,0	162,7	1,1
	ZARAGOZA	8	7	88	24,2	345,8	0,6	0,0	0,0	346,4	0,0	323,6	16,6	0,5	340,6	30,0
	TOTAL	23	21	91	25,4	508,4	0,6	0,0	0,0	509,0	84,3	400,0	18,5	0,5	503,3	31,1
BALEARES	BALEARES	3	2	67	26,0	18,1	13,7	0,0	0,0	31,8	0,0	31,9	0,0	0,0	31,9	25,8
	TOTAL	3	2	67	26,0	18,1	13,7	0,0	0,0	31,8	0,0	31,9	0,0	0,0	31,9	25,8
CASTILLA LA MANCHA	ALBACETE	3	2	67	0,4	37,1	0,8	0,0	0,0	37,9	14,4	23,6	0,0	0,0	38,1	0,2
	CIUDAD REAL	3	3	100	15,5	21,7	0,7	0,0	0,0	22,4	6,1	21,2	0,0	0,3	27,5	10,4
	TOLEDO	3	3	100	234,1	187,6	76,6	0,0	0,0	264,3	187,6	105,8	0,0	0,2	293,7	204,7
	TOTAL	9	8	89	250,0	246,4	78,1	0,0	0,0	324,5	208,1	150,7	0,0	0,5	359,3	215,3
CASTILLA Y LEON	AVILA	4	3	75	139,0	0,0	184,4	1,9	0,0	186,3	5,6	67,3	0,0	0,0	72,9	252,3
	BURGOS	1	0	0	0,0	0,0	0,0	0,0	0,0	0,0	0,0	0,0	0,0	0,0	0,0	
	PALENCIA	1	1	100	18,8	0,0	37,3	0,0	0,0	37,3	0,0	27,1	0,0	0,0	27,1	29,0
	SALAMANCA	3	3	100	83,0	45,3	126,6	0,0	0,0	171,9	0,0	91,7	53,7	0,0	145,3	109,6
	OTRAS	2	2	100	259,5	0,0	129,2	0,0	0,0	129,2	0,0	112,3	0,0	0,0	112,3	276,4
	TOTAL	11	9	82	500,3	45,3	477,5	1,9	0,0	524,7	5,6	298,4	53,7	0,0	357,7	667,3
CATALUÑA	BARCELONA	7	4	57	472,5	0,0	456,1	48,8	0,0	504,9	26,3	267,0	3,3	0,0	296,6	680,9
	GIRONA	1	1	100	84,2	0,0	51,1	0,0	0,0	51,1	0,0	64,2	0,0	0,0	64,2	71,1
	LLEIDA	2	2	100	25,4	0,0	0,0	0,0	0,0	0,0	0,0	5,0	0,0	-0,3	4,6	20,8
	TARRAGONA	13	7	54	266,7	94,0	0,3	0,0	0,0	94,3	0,0	130,4	0,8	0,0	131,3	229,8
	TOTAL	23	14	61	848,8	94,0	507,5	48,8	0,0	650,4	26,3	466,6	4,2	-0,3	496,7	1.002,5
EXTREMADURA	BADAJOZ	21	16	76	301,7	676,7	23,3	71,3	0,0	771,2	257,5	195,6	272,2	-2,9	722,4	350,5
	CACERES	13	7	54	2.041,3	7.379,3	792,7	191,1	0,0	8.363,2	122,0	2.997,8	5.184,6	137,6	8.442,0	1.962,5
	TOTAL	34	23	68	2.343,0	8.055,9	816,1	262,4	0,0	9.134,4	379,5	3.193,4	5.456,8	134,7	9.164,4	2.313,0
MADRID	MADRID	17	13	76	248,8	751,0	423,4	0,0	0,0	1.174,4	2,6	958,4	0,0	0,0	961,0	462,2
	TOTAL	17	13	76	248,8	751,0	423,4	0,0	1.174,4	2,6	958,4	0,0	0,0	961,0	462,2	
MURCIA	MURCIA	13	7	54	2.234,6	292,5	1.613,5	43,0	0,0	1.949,1	10,0	1.823,3	480,0	4,0	2.317,3	1.866,4
	TOTAL	13	7	54	2.234,6	292,5	1.613,5	43,0	0,0	1.949,1	10,0	1.823,3	480,0	4,0	2.317,3	1.866,4
C. VALENCIANA	VALENCIA	4	0	0	155,4	0,0	27,6	0,0	0,0	27,6	0,0	68,4	0,0	0,0	68,4	114,7
	OTRAS	7	6	86	2.886,1	205,4	6.873,1	0,0	0,0	7.078,5	26,2	4.891,1	1.790,7	169,5	6.877,4	3.087,2
	TOTAL	11	6	55	3.041,6	205,4	6.900,7	0,0	0,0	7.106,1	26,2	4.959,5	1.790,7	169,5	6.945,8	3.201,9
OTRAS	OTRAS	9	3	33	442,3	205,9	88,8	0,0	0,0	294,7	1,9	206,1	25,0	0,6	233,6	503,4
	TOTAL	9	3	33	442,3	205,9	88,8	0,0	0,0	294,7	1,9	206,1	25,0	0,6	233,6	503,4
TOTAL NACIONAL	267	193	72	26.398,9	61.037,3	16.725,4	1.185,4	95,8	79.043,9	1.754,4	22.208,2	53.054,2	472,0	77.488,8	27.954,0	

2. ORIGEN Y DESTINO DE LOS RECURSOS DEL MERCADO DE ACEITUNA DE MESA

a 31 de Octubre de 2015

VARIEDAD: MANZANILLA

ORIGEN

2015/2016

2014/2015

Diferencia (%)

	Verde	Para Negra	TOTAL
Existencias inicio campaña	97,40	13,45	110,86
Entamadoras	88,17	13,09	101,26
Envasadoras	9,24	0,36	9,60
Producción (*)	97,70	16,70	114,40
Importaciones	0,00	0,00	0,00
Entamadoras	0,00	0,00	0,00
Envasadoras	0,00	0,00	0,00
TOTAL RECURSOS DEL MERCADO	195,11	30,15	225,26

	Verde	Para Negra	TOTAL
	103,91	7,28	111,20
	94,67	7,02	101,69
	9,24	0,26	9,50
	145,91	34,53	180,44
	0,02	0,00	0,02
	0,02	0,00	0,02
	0,00	0,00	0,00
	249,84	41,81	291,65

	Verde	Para Negra	TOTAL
	-6,3	84,7	-0,3
	-6,9	86,5	-0,4
	-0,0	38,3	1,0
	-33,0	-51,6	-36,6
	0,0	0,0	0,0
	0,0	0,0	0,0
	0,0	0,0	0,0
	-21,9	-27,9	-22,8

DESTINO

Aceituna transf. comercializada	23,86	5,92	29,78
Exportación	12,62	5,01	17,63
Mercado Interior	11,25	0,91	12,15
Mermas y destríos	2,86	0,15	3,00
Ajustes	3,83	1,05	4,88

	27,20	4,39	31,59
	14,61	3,79	18,40
	12,59	0,59	13,19
	2,68	0,12	2,79
	3,98	2,99	6,97

	-12,3	34,9	-5,7
	-13,6	32,2	-4,2
	-10,7	52,4	-7,8
	6,8	23,7	7,5
	-3,7	-65,1	-30,0

EXISTENCIAS	172,22	25,13	197,36
Entamadoras	162,82	24,68	187,51
Envasadoras	9,40	0,45	9,85

	223,95	40,30	264,25
	214,59	39,71	254,30
	9,36	0,59	9,95

	-23,1	-37,6	-25,3
	-24,1	-37,8	-26,3
	0,4	-23,6	-1,0

Datos expresados en miles de toneladas. Datos expresados en peso de entamado sin más transformación.

(*) Entradas aceituna cruda (netas).

"---" El divisor presenta valores negativos, al calcular Diferencia (%).

Fuente AICA

VARIEDAD: MANZANILLA

Comunidad Autónoma	Provincia	INDUSTRIAS			Exist. Ini Cam.	ENTRADAS			SALIDAS								Exist. Fin de Mes		
		Total *	Datos **	%		Aceituna Cruda	TRANSFORMADAS		TOTAL ENTRADAS	Aceituna Cruda	TRANSFORMADAS							TOTAL SALIDAS	
							Otras Inds.	Importación			Transf. env. prop	Transf. otras env.	Transf. Ind/Ope	Exportación	Transf. Obt.Acte	M.interior			Mermas
ANDALUCIA	CORDOBA	35	30	86	2.846,8	3.834,1	908,7	0,0	4.742,8	384,9	499,5	100,7	972,6	58,2	86,7	5,0	16,6	2.124,2	5.465,4
	JAEN	7	6	86	63,4	0,0	3,8	0,0	3,8	0,0	22,5	0,3	0,0	0,0	0,0	0,0	0,0	22,8	44,3
	MALAGA	33	26	79	1.884,6	484,8	124,9	0,0	609,7	0,0	281,7	0,0	172,2	17,3	53,8	2,0	0,2	527,2	1.967,1
	SEVILLA	134	109	81	88.221,7	96.463,5	19.392,8	0,0	115.856,3	3.138,1	17.163,3	8.408,1	16.252,0	1.031,4	1.892,1	1.144,7	324,8	49.354,5	154.723,5
	OTRAS	7	5	71	1.607,1	835,0	35,4	0,0	870,5	100,2	20,1	123,7	131,9	6,4	0,0	0,0	0,0	382,2	2.095,4
	TOTAL	216	176	81	94.623,7	101.617,5	20.465,6	0,0	122.083,0	3.623,2	17.987,0	8.632,8	17.528,7	1.113,3	2.032,6	1.151,7	341,6	52.411,0	164.295,7
ARAGON	TERUEL	22	19	86	22,8	0,0	9,0	0,0	9,0	0,0	1,3	0,0	0,0	0,0	0,0	0,0	0,0	1,3	30,5
	ZARAGOZA	12	10	83	140,3	0,0	64,2	0,0	64,2	0,0	125,3	0,0	0,0	0,0	3,0	0,0	0,0	128,3	76,3
	TOTAL	34	29	85	163,2	0,0	73,3	0,0	73,3	0,0	126,6	0,0	0,0	0,0	3,0	0,0	0,0	129,6	106,8
BALEARES	BALEARES	3	2	67	1,5	0,0	7,1	0,0	7,1	0,0	4,4	0,0	0,0	0,0	0,0	3,0	0,0	7,4	1,2
	TOTAL	3	2	67	1,5	0,0	7,1	0,0	7,1	0,0	4,4	0,0	0,0	0,0	3,0	0,0	0,0	7,4	1,2
CASTILLA LA MANCHA	ALBACETE	2	2	100	25,2	0,0	13,9	0,0	13,9	0,0	25,4	0,0	0,0	0,0	0,0	0,0	0,0	25,4	13,7
	CIUDAD REAL	2	2	100	5,4	9,1	0,0	0,0	9,1	0,0	2,9	0,0	0,0	0,0	0,0	0,0	0,0	2,9	11,6
	TOLEDO	2	1	50	1,0	0,0	0,0	0,0	0,0	0,0	0,0	0,0	0,0	0,0	0,0	0,0	0,0	0,0	1,0
	TOTAL	6	5	83	31,6	9,1	13,9	0,0	22,9	0,0	28,3	0,0	0,0	0,0	0,0	0,0	0,0	28,3	26,3
CASTILLA Y LEON	BURGOS				0,0	0,0	0,0	0,0	0,0	0,0	0,0	0,0	0,0	0,0	0,0	0,0	0,0	0,0	0,0
	PALENCIA				0,0	0,0	0,0	0,0	0,0	0,0	0,0	0,0	0,0	0,0	0,0	0,0	0,0	0,0	0,0
	SALAMANCA	3	3	100	91,2	0,0	134,6	0,0	134,6	0,0	3,2	0,0	73,4	0,0	0,0	0,0	0,0	76,6	149,1
	OTRAS				0,0	0,0	0,0	0,0	0,0	0,0	0,0	0,0	0,0	0,0	0,0	0,0	0,0	0,0	0,0
	TOTAL	3	3	100	91,2	0,0	134,6	0,0	134,6	0,0	3,2	0,0	73,4	0,0	0,0	0,0	0,0	76,6	149,1
CATALUÑA	TARRAGONA	15	9	60	1,3	0,0	0,9	0,0	0,9	0,0	0,9	0,0	0,0	0,0	0,0	0,0	0,0	0,9	1,3
	OTRAS	2	2	100	0,0	0,0	6,2	0,0	6,2	0,0	0,0	0,0	0,0	0,0	0,0	0,0	0,0	0,0	6,2
	TOTAL	17	11	65	1,3	0,0	7,1	0,0	7,1	0,0	0,9	0,0	0,0	0,0	0,0	0,0	0,0	0,9	7,5
EXTREMADURA	BADAJOS	67	58	87	4.455,0	17.320,8	4.087,5	0,0	21.402,2	1.007,8	456,4	2.021,4	885,6	14,0	145,4	292,1	218,6	5.041,3	20.822,0
	CACERES	36	26	72	140,6	0,0	26,3	0,0	26,3	0,0	8,7	16,2	0,1	0,0	1,0	0,0	0,2	26,2	140,7
	TOTAL	103	84	82	4.595,6	17.320,8	4.113,8	0,0	21.434,5	1.007,8	465,1	2.037,6	885,7	14,0	146,4	292,1	218,8	5.067,4	20.962,7
MADRID	MADRID	6	6	100	22,6	0,0	31,7	0,0	31,7	0,0	36,0	0,0	0,0	0,0	0,0	0,0	0,0	36,0	18,3
	TOTAL	6	6	100	22,6	0,0	31,7	0,0	31,7	0,0	36,0	0,0	0,0	0,0	0,0	0,0	0,0	36,0	18,3
MURCIA	MURCIA	11	6	55	535,5	84,7	256,7	0,0	341,4	0,0	151,7	0,0	47,5	26,8	12,0	0,0	3,5	241,5	635,3
	TOTAL	11	6	55	535,5	84,7	256,7	0,0	341,4	0,0	151,7	0,0	47,5	26,8	12,0	0,0	3,5	241,5	635,3
C. VALENCIANA	VALENCIA	4			377,5	0,0	0,0	0,0	0,0	0,0	0,0	0,0	0,0	0,0	0,0	0,0	0,0	0,0	377,5
	OTRAS	2	2	100	769,4	0,0	290,7	0,0	290,7	0,0	114,0	0,0	4,2	0,0	0,0	0,0	49,2	167,4	892,7
	TOTAL	6	2	33	1.146,9	0,0	290,7	0,0	290,7	0,0	114,0	0,0	4,2	0,0	0,0	0,0	49,2	167,4	1.270,2
OTRAS	OTRAS	2			45,1	0,0	0,0	0,0	0,0	0,0	12,4	0,0	0,0	0,0	0,0	0,0	0,0	12,4	32,7
	TOTAL	2	0	0	45,1	0,0	0,0	0,0	0,0	0,0	12,4	0,0	0,0	0,0	0,0	0,0	0,0	12,4	32,7
TOTAL NACIONAL		407	324	80	101.258,1	119.032,0	25.394,2	0,0	144.426,2	4.631,0	18.929,8	10.670,4	18.539,4	1.154,1	2.194,1	1.446,8	613,1	58.178,8	187.505,8

* Número de Entamadoras Existentes en la Campaña.

** Número de Entamadoras que han Declarado en la Campaña para el Mes Indicado.

Datos expresados en Toneladas. Datos expresados en peso de entamado sin más transformación.

OTRAS Comunidades Autónomas son : LA RIOJA, NAVARRA, PAIS VASCO

MES: Octubre

MANZANILLA

CCAA	PROVINCIA	* Nº DE ENTAMADORAS			** ACEITUNA CRUDA NETA ENTRADA		
		2015/2016	2014/2015	%	2015/2016	2014/2015	%
ANDALUCIA	CORDOBA	32	34	-6	3.449,2	3.058,2	13
	JAEN	6	7	-14	0,0	18,2	-100
	MALAGA	30	34	-12	484,8	570,5	-15
	SEVILLA	123	128	-4	93.325,4	167.102,5	-44
	OTRAS	6	6	0	734,8	3.643,6	-80
	TOTAL	197	209	-6	97.994,2	174.393,0	-44
ARAGON	TERUEL	22	23	-4	0,0	0,0	0
	ZARAGOZA	10	12	-17	0,0	0,0	0
	TOTAL	32	35	-9	0,0	0,0	0
BALEARES	BALEARES	2	2	0	0,0	0,0	0
	TOTAL	2	2	0	0,0	0,0	0
CASTILLA LA MANCHA	ALBACETE	2	2	0	0,0	0,0	0
	CIUDAD REAL	2	2	0	9,1	19,8	-54
	TOLEDO	1	3	-67	0,0	0,0	0
	TOTAL	5	7	-29	9,1	19,8	-54
CASTILLA Y LEON	SALAMANCA	3	3	0	0,0	0,0	0
	TOTAL	3	3	0	0,0	0,0	0
CATALUNA	TARRAGONA	12	15	-20	0,0	0,0	0
	OTRAS	2	2	0	0,0	0,0	0
	TOTAL	14	17	-18	0,0	0,0	0
EXTREMADURA	BADAJOS	62	66	-6	16.313,0	5.702,8	186
	CACERES	30	35	-14	0,0	0,0	0
	TOTAL	92	101	-9	16.313,0	5.702,8	186
MADRID	MADRID	6	6	0	0,0	0,0	0
	TOTAL	6	6	0	0,0	0,0	0
MURCIA	MURCIA	8	11	-27	84,7	90,4	-6
	TOTAL	8	11	-27	84,7	90,4	-6
C. VALENCIANA	VALENCIA	1	3	-67	0,0	230,9	-100
	OTRAS	2	2	0	0,0	0,0	0
	TOTAL	3	5	-40	0,0	230,9	-100
OTRAS	OTRAS	2	2	0	0,0	0,0	0
	TOTAL	2	2	0	0,0	0,0	0
	TOTAL NACIONAL	364	398	-9	114.401,0	180.436,9	-37

* Número de Entamadoras que han declarado al menos una vez en la campaña.

** Aceituna Cruda Neta = Aceituna Cruda Entrada - Aceituna Cruda Salida

Datos expresados en Toneladas. Datos expresados en peso de entamado sin más transformación.

OTRAS Comunidades Autónomas son : LA RIOJA, NAVARRA, PAIS VASCO

Fuente AICA.

3. ORIGEN Y DESTINO DE LOS RECURSOS DEL MERCADO DE ACEITUNA DE MESA

a 31 de Octubre de 2015

VARIEDAD: GORDAL

ORIGEN

2015/2016

2014/2015

Diferencia (%)

	Verde	Para Negra	TOTAL
Existencias inicio campaña	16,25	0,85	17,10
Entamadoras	14,10	0,67	14,77
Envasadoras	2,16	0,18	2,33
Producción (*)	37,90	1,56	39,46
Importaciones	0,35	0,01	0,36
Entamadoras	0,25	0,01	0,27
Envasadoras	0,10	0,00	0,10
TOTAL RECURSOS DEL MERCADO	54,50	2,42	56,92

	Verde	Para Negra	TOTAL
Existencias inicio campaña	9,40	1,25	10,65
Entamadoras	7,76	0,86	8,62
Envasadoras	1,64	0,39	2,02
Producción (*)	24,28	0,54	24,82
Importaciones	2,51	0,00	2,51
Entamadoras	2,32	0,00	2,32
Envasadoras	0,19	0,00	0,19
TOTAL RECURSOS DEL MERCADO	36,18	1,79	37,98

	Verde	Para Negra	TOTAL
Existencias inicio campaña	73,0	-32,2	60,6
Entamadoras	81,7	-22,2	71,3
Envasadoras	31,6	-54,3	15,2
Producción (*)	56,1	186,9	59,0
Importaciones	-86,1	1,4	-85,5
Entamadoras	-89,0	1,4	-88,4
Envasadoras	-49,7	0,0	-49,7
TOTAL RECURSOS DEL MERCADO	50,6	35,0	49,9

DESTINO

Aceituna transf. comercializada	3,45	0,20	3,66
Exportación	2,54	0,09	2,62
Mercado Interior	0,91	0,12	1,03
Mermas y destríos	0,49	-0,01	0,48
Ajustes	-0,42	0,39	-0,02

Aceituna transf. comercializada	3,20	0,24	3,45
Exportación	2,39	0,07	2,46
Mercado Interior	0,82	0,17	0,99
Mermas y destríos	0,60	0,15	0,76
Ajustes	1,28	-0,02	1,27

Aceituna transf. comercializada	7,7	-16,4	6,0
Exportación	6,4	14,9	6,6
Mercado Interior	11,6	-30,0	4,4
Mermas y destríos	-19,4	-105,8	-36,9
Ajustes	-132,3	---	-101,9

EXISTENCIAS	50,15	2,62	52,76
Entamadoras	48,35	2,43	50,78
Envasadoras	1,80	0,18	1,98

EXISTENCIAS	33,66	1,38	35,03
Entamadoras	32,03	1,16	33,19
Envasadoras	1,62	0,22	1,84

EXISTENCIAS	49,0	90,0	50,6
Entamadoras	50,9	109,5	53,0
Envasadoras	10,7	-14,8	7,7

Datos expresados en miles de toneladas. Datos expresados en peso de entamado sin más transformación.

(*) Entradas aceituna cruda (netas).

"---" El divisor presenta valores negativos, al calcular Diferencia (%).

VARIEDAD: GORDAL

Comunidad Autónoma	Provincia	INDUSTRIAS			Exist. Ini Cam.	ENTRADAS			SALIDAS								Exist. Fin de Mes			
		Total *	Datos **	%		Aceituna Cruda	TRANSFORMADAS		TOTAL ENTRADAS	Aceituna Cruda	TRANSFORMADAS							TOTAL SALIDAS		
							Otras Inds.	Importación			Transf. env. prop	Transf. otras env.	Transf. Ind/Ope	Exportación	Transf. Obt.Acte	M.interior			Mermas	
ANDALUCIA	CORDOBA	35	30	86	106,4	85,1	24,1	0,0	109,2	4,0	27,4	24,1	7,5	17,4	0,0	0,1	0,0	-2,3	54,1	161,4
	JAEN	7	6	86	9,4	28,6	2,5	0,0	31,0	0,0	1,3	0,0	0,0	0,0	0,0	0,0	0,0	0,0	1,3	39,1
	MALAGA	33	26	79	306,5	130,0	2,8	0,0	132,8	0,0	11,0	0,0	0,0	4,6	0,0	0,0	0,5	0,0	16,1	423,2
	SEVILLA	134	109	81	12.974,8	39.380,9	3.512,4	244,7	43.138,0	384,1	2.009,7	1.214,1	2.775,0	310,6	264,3	288,1	192,5	0,0	7.438,4	48.674,4
	OTRAS	7	5	71	19,7	181,3	0,0	0,0	181,3	8,3	0,8	0,0	0,0	0,0	0,0	0,0	0,0	0,0	9,1	191,9
	TOTAL	216	176	81	13.416,8	39.805,8	3.541,8	244,7	43.592,3	396,4	2.050,3	1.221,6	2.797,0	310,6	264,4	288,6	190,2	0,0	7.519,0	49.490,1
ARAGON	TERUEL	22	19	86	1,5	0,0	0,1	0,0	0,1	0,0	0,1	0,0	0,0	0,0	0,0	0,0	0,0	0,0	0,1	1,5
	ZARAGOZA	12	10	83	17,3	0,0	1,0	0,0	1,0	0,0	7,7	0,0	0,0	0,0	0,0	0,0	0,0	0,0	7,7	10,7
	TOTAL	34	29	85	18,9	0,0	1,1	0,0	1,1	0,0	7,7	0,0	0,0	0,0	0,0	0,0	0,0	0,0	7,7	12,2
BALEARES	BALEARES	3	2	67	0,6	0,0	0,3	0,0	0,3	0,0	0,3	0,0	0,0	0,0	0,0	0,3	0,0	0,0	0,5	0,4
	TOTAL	3	2	67	0,6	0,0	0,3	0,0	0,3	0,0	0,3	0,0	0,0	0,0	0,0	0,3	0,0	0,0	0,5	0,4
CASTILLA LA MANCHA	ALBACETE	2	2	100	1,3	0,0	1,2	0,0	1,2	0,0	0,8	0,0	0,0	0,0	0,0	0,0	0,0	0,0	0,8	1,7
	CIUDAD REAL	2	2	100	16,2	3,0	0,0	0,0	3,0	0,0	2,8	0,0	0,0	0,0	0,0	0,0	0,0	0,0	2,8	16,4
	TOLEDO	2	1	50	0,0	0,0	0,0	0,0	0,0	0,0	0,0	0,0	0,0	0,0	0,0	0,0	0,0	0,0	0,0	0,0
	TOTAL	6	5	83	17,5	3,0	1,2	0,0	4,2	0,0	3,5	0,0	0,0	0,0	0,0	0,0	0,0	0,0	3,5	18,1
CASTILLA Y LEON	BURGOS				0,0	0,0	0,0	0,0	0,0	0,0	0,0	0,0	0,0	0,0	0,0	0,0	0,0	0,0	0,0	0,0
	PALENCIA				0,0	0,0	0,0	0,0	0,0	0,0	0,0	0,0	0,0	0,0	0,0	0,0	0,0	0,0	0,0	0,0
	SALAMANCA	3	3	100	49,7	0,0	15,4	10,5	25,9	0,0	0,2	0,0	27,5	0,9	0,0	0,0	0,0	0,0	28,5	47,1
	OTRAS				0,0	0,0	0,0	0,0	0,0	0,0	0,0	0,0	0,0	0,0	0,0	0,0	0,0	0,0	0,0	0,0
	TOTAL	3	3	100	49,7	0,0	15,4	10,5	25,9	0,0	0,2	0,0	27,5	0,9	0,0	0,0	0,0	0,0	28,5	47,1
CATALUÑA	TARRAGONA	15	9	60	0,0	0,0	0,0	0,0	0,0	0,0	0,0	0,0	0,0	0,0	0,0	0,0	0,0	0,0	0,0	0,0
	OTRAS	2	2	100	0,0	0,0	0,0	0,0	0,0	0,0	0,0	0,0	0,0	0,0	0,0	0,0	0,0	0,0	0,0	0,0
	TOTAL	17	11	65	0,0	0,0	0,0	0,0	0,0	0,0	0,0	0,0	0,0	0,0	0,0	0,0	0,0	0,0	0,0	0,0
EXTREMADURA	BADAJOS	67	58	87	318,9	3,9	18,4	12,9	35,2	3,5	13,6	18,4	0,0	6,3	15,7	0,4	0,0	0,0	57,8	296,2
	CACERES	36	26	72	533,0	0,0	36,5	0,0	36,5	0,0	42,6	12,1	0,0	2,2	0,0	0,0	-9,0	0,0	47,9	521,5
	TOTAL	103	84	82	851,8	3,9	54,9	12,9	71,8	3,5	56,2	30,5	0,0	6,3	17,9	0,4	-9,0	0,0	105,8	817,8
MADRID	MADRID	6	6	100	17,8	0,0	22,7	0,0	22,7	0,0	3,7	0,0	0,0	0,0	0,0	0,0	0,0	0,0	3,7	36,7
	TOTAL	6	6	100	17,8	0,0	22,7	0,0	22,7	0,0	3,7	0,0	0,0	0,0	0,0	0,0	0,0	0,0	3,7	36,7
MURCIA	MURCIA	11	6	55	149,1	42,6	39,3	0,0	81,8	0,0	27,7	0,0	13,7	24,8	0,0	0,0	1,1	0,0	67,4	163,5
	TOTAL	11	6	55	149,1	42,6	39,3	0,0	81,8	0,0	27,7	0,0	13,7	24,8	0,0	0,0	1,1	0,0	67,4	163,5
C. VALENCIANA	VALENCIA	4			29,8	0,0	0,0	0,0	0,0	0,0	0,0	0,0	0,0	0,0	0,0	0,0	0,0	0,0	0,0	29,8
	OTRAS	2	2	100	190,9	0,0	18,9	0,0	18,9	0,0	66,2	0,0	5,8	0,0	0,0	0,0	0,0	0,0	72,1	137,7
	TOTAL	6	2	33	220,7	0,0	18,9	0,0	18,9	0,0	66,2	0,0	5,8	0,0	0,0	0,0	0,0	0,0	72,1	167,5
OTRAS	OTRAS	2			26,4	0,0	10,3	0,0	10,3	0,0	8,3	0,1	0,0	0,0	0,0	0,0	0,0	0,0	8,4	28,3
	TOTAL	2	0	0	26,4	0,0	10,3	0,0	10,3	0,0	8,3	0,1	0,0	0,0	0,0	0,0	0,0	0,0	8,4	28,3
	TOTAL NACIONAL	407	324	80	14.769,1	39.855,3	3.705,8	268,1	43.829,2	399,9	2.224,1	1.252,3	2.844,1	342,6	282,3	289,2	182,3	0,0	7.816,7	50.781,6

* Número de Entamadoras Existentes en la Campaña.

** Número de Entamadoras que han Declarado en la Campaña para el Mes Indicado.

Datos expresados en Toneladas. Datos expresados en peso de entamado sin más transformación.

OTRAS Comunidades Autónomas son : LA RIOJA, NAVARRA, PAIS VASCO

Fuente AICA.

3.2. COMPARACIÓN DE ENTRADAS DE ACEITUNA CRUDA ENTRE CAMPAÑAS

Emisión de Datos :20/11/2015

MES: Octubre

GORDAL

CCAA	PROVINCIA	* Nº DE ENTAMADORAS			** ACEITUNA CRUDA NETA ENTRADA		
		2015/2016	2014/2015	%	2015/2016	2014/2015	%
ANDALUCIA	CORDOBA	32	34	-6	81,1	84,1	-4
	JAEN	6	7	-14	28,6	23,8	20
	MALAGA	30	34	-12	130,0	15,2	757
	SEVILLA	123	128	-4	38.996,8	24.331,3	60
	OTRAS	6	6	0	173,0	306,7	-44
	TOTAL	197	209	-6	39.409,4	24.761,1	59
ARAGON	TERUEL	22	23	-4	0,0	0,0	0
	ZARAGOZA	10	12	-17	0,0	0,0	0
	TOTAL	32	35	-9	0,0	0,0	0
BALEARES	BALEARES	2	2	0	0,0	0,0	0
	TOTAL	2	2	0	0,0	0,0	0
CASTILLA LA MANCHA	ALBACETE	2	2	0	0,0	0,0	0
	CIUDAD REAL	2	2	0	3,0	7,0	-57
	TOLEDO	1	3	-67	0,0	0,0	0
	TOTAL	5	7	-29	3,0	7,0	-57
CASTILLA Y LEON	SALAMANCA	3	3	0	0,0	0,0	0
	TOTAL	3	3	0	0,0	0,0	0
CATALUNA	TARRAGONA	12	15	-20	0,0	0,5	-100
	OTRAS	2	2	0	0,0	0,0	0
	TOTAL	14	17	-18	0,0	0,5	-100
EXTREMADURA	BADAJOS	62	66	-6	0,4	0,0	-62
	CACERES	30	35	-14	0,0	0,0	0
	TOTAL	92	101	-9	0,4	0,0	-62
MADRID	MADRID	6	6	0	0,0	0,0	0
	TOTAL	6	6	0	0,0	0,0	0
MURCIA	MURCIA	8	11	-27	42,6	51,3	-17
	TOTAL	8	11	-27	42,6	51,3	-17
C. VALENCIANA	VALENCIA	1	3	-67	0,0	0,0	0
	OTRAS	2	2	0	0,0	0,0	0
	TOTAL	3	5	-40	0,0	0,0	0
OTRAS	OTRAS	2	2	0	0,0	0,0	0
	TOTAL	2	2	0	0,0	0,0	0
	TOTAL NACIONAL	364	398	-9	39.455,4	24.819,9	59

* Número de Entamadoras que han declarado al menos una vez en la campaña.

** Aceituna Cruda Neta = Aceituna Cruda Entrada - Aceituna Cruda Salida

Datos expresados en Toneladas. Datos expresados en peso de entamado sin más transformación.

OTRAS Comunidades Autónomas son : LA RIOJA, NAVARRA, PAIS VASCO

Fuente AICA.

4. ORIGEN Y DESTINO DE LOS RECURSOS DEL MERCADO DE ACEITUNA DE MESA

a 31 de Octubre de 2015

VARIEDAD: HOJIBLANCA

ORIGEN

2015/2016

2014/2015

Diferencia (%)

	Verde	Para Negra	TOTAL
Existencias inicio campaña	75,57	54,33	129,90
Entamadoras	70,65	48,65	119,30
Envasadoras	4,92	5,69	10,60
Producción (*)	137,75	126,01	263,76
Importaciones	0,03	0,00	0,03
Entamadoras	0,03	0,00	0,03
Envasadoras	0,00	0,00	0,00
TOTAL RECURSOS DEL MERCADO	213,36	180,34	393,70

	Verde	Para Negra	TOTAL
Existencias inicio campaña	74,35	76,69	151,04
Entamadoras	70,32	71,27	141,59
Envasadoras	4,03	5,42	9,45
Producción (*)	135,45	121,84	257,29
Importaciones	0,03	0,00	0,03
Entamadoras	0,02	0,00	0,02
Envasadoras	0,02	0,00	0,02
TOTAL RECURSOS DEL MERCADO	209,83	198,53	408,36

	Verde	Para Negra	TOTAL
Existencias inicio campaña	1,6	-29,2	-14,0
Entamadoras	0,5	-31,7	-15,7
Envasadoras	22,2	4,9	12,3
Producción (*)	1,7	3,4	2,5
Importaciones	3,1	0,1	6,3
Entamadoras	0,0	0,1	126,7
Envasadoras	0,0	0,0	0,0
TOTAL RECURSOS DEL MERCADO	1,7	-9,2	-3,6

DESTINO

Aceituna transf. comercializada	15,31	28,73	44,03
Exportación	11,27	23,17	34,44
Mercado Interior	4,04	5,56	9,60
Mermas y destríos	0,93	1,23	2,17
Ajustes	-5,70	6,03	0,33

Aceituna transf. comercializada	20,44	34,49	54,93
Exportación	16,45	26,30	42,75
Mercado Interior	3,99	8,20	12,19
Mermas y destríos	1,67	3,03	4,70
Ajustes	-6,27	6,43	0,16

Aceituna transf. comercializada	-25,1	-16,7	-19,8
Exportación	-31,5	-11,9	-19,4
Mercado Interior	1,2	-32,2	-21,3
Mermas y destríos	-44,2	-59,3	-53,9
Ajustes	---	-6,2	108,2

EXISTENCIAS	191,41	156,42	347,83
Entamadoras	185,95	150,54	336,49
Envasadoras	5,46	5,88	11,34

EXISTENCIAS	181,44	167,45	348,89
Entamadoras	176,97	161,32	338,30
Envasadoras	4,46	6,13	10,59

EXISTENCIAS	5,5	-6,6	-0,3
Entamadoras	5,1	-6,7	-0,5
Envasadoras	22,4	-4,0	7,1

Datos expresados en miles de toneladas. Datos expresados en peso de entamado sin más transformación.

(*) Entradas aceituna cruda (netas).

"---" El divisor presenta valores negativos, al calcular Diferencia (%).

VARIEDAD: HOJIBLANCA

Comunidad Autónoma	Provincia	INDUSTRIAS			Exist. Ini Cam.	ENTRADAS				SALIDAS								Exist. Fin de Mes	
		Total *	Datos **	%		Aceituna Cruda	TRANSFORMADAS		TOTAL ENTRADAS	Aceituna Cruda	TRANSFORMADAS						TOTAL SALIDAS		
							Otras Inds.	Importación			Transf. env. prop	Transf. otras env.	Transf. Ind/Ope	Exportación	Transf. Obt.Acte	M.interior			Mermas
ANDALUCIA	CORDOBA	35	30	86	27.747,6	62.920,8	3.883,1	0,0	66.803,9	5.106,1	7.194,9	4.180,1	3.066,0	246,7	629,2	733,6	-132,6	21.024,0	73.527,5
	JAEN	7	6	86	137,3	356,0	38,5	0,0	394,5	0,0	92,0	6,1	0,0	0,0	0,0	0,0	0,0	98,1	433,7
	MALAGA	33	26	79	9.937,3	47.502,1	166,5	0,0	47.668,6	1.401,7	1.007,7	2.611,7	2.957,0	62,4	204,2	1,5	-203,0	8.043,2	49.562,7
	SEVILLA	134	109	81	71.896,6	140.430,4	29.042,1	32,6	169.505,1	2.558,7	21.198,9	9.797,0	17.511,2	1.738,6	1.490,8	1.601,2	-334,4	55.562,1	185.839,6
	OTRAS	7	5	71	60,8	791,0	48,3	0,0	839,2	97,1	15,3	0,0	0,0	0,0	0,0	0,0	0,0	112,4	787,6
	TOTAL	216	176	81	109.779,6	252.000,3	33.178,3	32,6	285.211,3	9.163,7	29.508,9	16.594,9	23.534,1	2.047,6	2.324,3	2.336,4	-670,0	84.839,8	310.151,1
ARAGON	TERUEL	22	19	86	0,1	0,0	0,0	0,0	0,0	0,0	0,0	0,0	0,0	0,0	0,0	0,0	0,0	0,0	0,1
	ZARAGOZA	12	10	83	104,9	0,0	71,4	0,0	71,4	0,0	95,3	1,5	0,0	0,0	0,0	0,0	0,0	96,7	79,5
	TOTAL	34	29	85	104,9	0,0	71,4	0,0	71,4	0,0	95,3	1,5	0,0	0,0	0,0	0,0	0,0	96,7	79,6
BALEARES	BALEARES	3	2	67	0,0	0,0	0,0	0,0	0,0	0,0	0,0	0,0	0,0	0,0	0,0	0,0	0,0	0,0	0,0
	TOTAL	3	2	67	0,0	0,0	0,0	0,0	0,0	0,0	0,0	0,0	0,0	0,0	0,0	0,0	0,0	0,0	0,0
CASTILLA LA MANCHA	ALBACETE	2	2	100	5,5	0,0	4,6	0,0	4,6	0,0	3,2	0,0	0,0	0,0	0,0	0,0	0,0	3,2	7,0
	CIUDAD REAL	2	2	100	0,0	0,0	0,0	0,0	0,0	0,0	0,0	0,0	0,0	0,0	0,0	0,0	0,0	0,0	0,0
	TOLEDO	2	1	50	69,2	0,0	258,9	0,0	258,9	0,0	119,1	0,0	0,0	0,0	0,0	0,0	0,0	119,1	208,9
	TOTAL	6	5	83	74,7	0,0	263,5	0,0	263,5	0,0	122,3	0,0	0,0	0,0	0,0	0,0	0,0	122,3	215,9
CASTILLA Y LEON	BURGOS				0,0	0,0	0,0	0,0	0,0	0,0	0,0	0,0	0,0	0,0	0,0	0,0	0,0	0,0	0,0
	PALENCIA				0,0	0,0	0,0	0,0	0,0	0,0	0,0	0,0	0,0	0,0	0,0	0,0	0,0	0,0	0,0
	SALAMANCA	3	3	100	33,6	0,0	85,5	1,2	86,6	0,0	2,3	0,0	25,0	53,6	0,0	0,0	0,0	80,9	39,3
	OTRAS				0,0	0,0	0,0	0,0	0,0	0,0	0,0	0,0	0,0	0,0	0,0	0,0	0,0	0,0	0,0
	TOTAL	3	3	100	33,6	0,0	85,5	1,2	86,6	0,0	2,3	0,0	25,0	53,6	0,0	0,0	0,0	80,9	39,3
CATALUÑA	TARRAGONA	15	9	60	0,0	0,0	0,0	0,0	0,0	0,0	0,0	0,0	0,0	0,0	0,0	0,0	0,0	0,0	0,0
	OTRAS	2	2	100	0,0	0,0	0,0	0,0	0,0	0,0	0,0	0,0	0,0	0,0	0,0	0,0	0,0	0,0	0,0
	TOTAL	17	11	65	0,0	0,0	0,0	0,0	0,0	0,0	0,0	0,0	0,0	0,0	0,0	0,0	0,0	0,0	0,0
EXTREMADURA	BADAJOS	67	58	87	2.580,3	6.863,0	1.429,5	0,0	8.292,6	0,0	118,5	422,9	648,4	163,0	122,3	1.147,8	0,2	2.623,1	8.249,8
	CACERES	36	26	72	6.487,4	13.990,6	2.344,0	0,0	16.334,7	0,0	4.694,6	0,0	427,0	0,0	291,0	0,0	-14,9	5.397,6	17.424,5
	TOTAL	103	84	82	9.067,7	20.853,6	3.773,6	0,0	24.627,2	0,0	4.813,1	422,9	1.075,3	163,0	413,3	1.147,8	-14,7	8.020,6	25.674,2
MADRID	MADRID	6	6	100	0,0	0,0	0,0	0,0	0,0	0,0	0,0	0,0	0,0	0,0	0,0	0,0	0,0	0,0	0,0
	TOTAL	6	6	100	0,0	0,0	0,0	0,0	0,0	0,0	0,0	0,0	0,0	0,0	0,0	0,0	0,0	0,0	0,0
MURCIA	MURCIA	11	6	55	214,0	72,3	25,8	0,0	98,0	0,0	13,0	0,0	13,6	7,3	8,1	0,0	1,8	43,7	268,3
	TOTAL	11	6	55	214,0	72,3	25,8	0,0	98,0	0,0	13,0	0,0	13,6	7,3	8,1	0,0	1,8	43,7	268,3
C. VALENCIANA	VALENCIA	4			0,0	0,0	0,0	0,0	0,0	0,0	0,0	0,0	0,0	0,0	0,0	0,0	0,0	0,0	0,0
	OTRAS	2	2	100	19,7	0,0	0,0	0,0	0,0	0,0	7,7	0,0	0,3	0,0	0,0	0,0	0,0	8,0	11,7
	TOTAL	6	2	33	19,7	0,0	0,0	0,0	0,0	0,0	7,7	0,0	0,3	0,0	0,0	0,0	0,0	8,0	11,7
OTRAS	OTRAS	2			5,8	0,0	41,0	0,0	41,0	0,0	0,0	0,0	0,0	0,0	0,0	0,0	0,0	0,0	46,8
	TOTAL	2	0	0	5,8	0,0	41,0	0,0	41,0	0,0	0,0	0,0	0,0	0,0	0,0	0,0	0,0	0,0	46,8
TOTAL NACIONAL		407	324	80	119.300,0	272.926,2	37.439,0	33,8	310.399,1	9.163,7	34.562,8	17.019,2	24.648,3	2.271,4	2.745,7	3.484,2	-683,0	93.212,0	336.487,0

* Número de Entamadoras Existentes en la Campaña.

** Número de Entamadoras que han Declarado en la Campaña para el Mes Indicado.

Datos expresados en Toneladas. Datos expresados en peso de entamado sin más transformación.

OTRAS Comunidades Autónomas son : LA RIOJA, NAVARRA, PAIS VASCO

Fuente AICA.

MES: Octubre

HOJIBLANCA

CCAA	PROVINCIA	* Nº DE ENTAMADORAS			** ACEITUNA CRUDA NETA ENTRADA		
		2015/2016	2014/2015	%	2015/2016	2014/2015	%
ANDALUCIA	CORDOBA	32	34	-6	57.814,7	50.777,5	14
	JAEN	6	7	-14	356,0	438,7	-19
	MALAGA	30	34	-12	46.100,4	47.193,7	-2
	SEVILLA	123	128	-4	137.871,7	134.319,2	3
	OTRAS	6	6	0	693,8	633,5	10
	TOTAL	197	209	-6	242.836,7	233.362,7	4
ARAGON	TERUEL	22	23	-4	0,0	0,0	0
	ZARAGOZA	10	12	-17	0,0	14,7	-100
	TOTAL	32	35	-9	0,0	14,7	-100
BALEARES	BALEARES	2	2	0	0,0	0,0	0
	TOTAL	2	2	0	0,0	0,0	0
CASTILLA LA MANCHA	ALBACETE	2	2	0	0,0	0,0	0
	CIUDAD REAL	2	2	0	0,0	0,0	0
	TOLEDO	1	3	-67	0,0	0,0	0
	TOTAL	5	7	-29	0,0	0,0	0
CASTILLA Y LEON	SALAMANCA	3	3	0	0,0	0,0	0
	TOTAL	3	3	0	0,0	0,0	0
CATALUNA	TARRAGONA	12	15	-20	0,0	0,0	0
	OTRAS	2	2	0	0,0	0,0	0
	TOTAL	14	17	-18	0,0	0,0	0
EXTREMADURA	BADAJOS	62	66	-6	6.863,0	6.611,6	4
	CACERES	30	35	-14	13.990,6	17.227,9	-19
	TOTAL	92	101	-9	20.853,6	23.839,5	-13
MADRID	MADRID	6	6	0	0,0	0,0	0
	TOTAL	6	6	0	0,0	0,0	0
MURCIA	MURCIA	8	11	-27	72,3	62,7	15
	TOTAL	8	11	-27	72,3	62,7	15
C. VALENCIANA	VALENCIA	1	3	-67	0,0	11,3	-100
	OTRAS	2	2	0	0,0	0,0	0
	TOTAL	3	5	-40	0,0	11,3	-100
OTRAS	OTRAS	2	2	0	0,0	0,0	0
	TOTAL	2	2	0	0,0	0,0	0
TOTAL NACIONAL		364	398	-9	263.762,6	257.290,9	3

* Número de Entamadoras que han declarado al menos una vez en la campaña.

** Aceituna Cruda Neta = Aceituna Cruda Entrada - Aceituna Cruda Salida

Datos expresados en Toneladas. Datos expresados en peso de entamado sin más transformación.

OTRAS Comunidades Autónomas son : LA RIOJA, NAVARRA, PAIS VASCO

Fuente AICA.

5. ORIGEN Y DESTINO DE LOS RECURSOS DEL MERCADO DE ACEITUNA DE MESA

a 31 de Octubre de 2015

VARIEDAD: CACEREÑA

ORIGEN

2015/2016

2014/2015

Diferencia (%)

	Verde	Para Negra	TOTAL
Existencias inicio campaña	3,84	6,26	10,10
Entamadoras	3,70	5,57	9,27
Envasadoras	0,13	0,69	0,83
Producción (*)	14,63	12,74	27,36
Importaciones	0,00	0,04	0,04
Entamadoras	0,00	0,04	0,04
Envasadoras	0,00	0,00	0,00
TOTAL RECURSOS DEL MERCADO	18,46	19,04	37,50

	Verde	Para Negra	TOTAL
	7,11	11,61	18,71
	6,66	9,44	16,10
	0,45	2,17	2,61
	18,86	13,82	32,68
	0,00	0,05	0,05
	0,00	0,05	0,05
	0,00	0,00	0,00
	25,96	25,48	51,45

	Verde	Para Negra	TOTAL
	-46,0	-46,1	-46,1
	-44,4	-41,0	-42,4
	-70,2	-68,0	-68,4
	-22,4	-7,9	-16,3
	0,0	-20,8	-20,8
	0,0	-20,8	-20,8
	0,0	0,0	0,0
	-28,9	-25,3	-27,1

DESTINO

Aceituna transf. comercializada	0,83	2,88	3,71
Exportación	0,13	1,29	1,42
Mercado Interior	0,70	1,59	2,29
Mermas y destríos	0,60	0,49	1,09
Ajustes	-0,97	1,42	0,45

	1,76	3,82	5,57
	0,63	1,86	2,49
	1,13	1,96	3,08
	0,34	1,22	1,56
	-1,84	1,03	-0,80

	-52,9	-24,5	-33,5
	-79,2	-30,8	-43,1
	-38,1	-18,6	-25,7
	75,1	-60,0	-30,3
	---	37,0	---

EXISTENCIAS	16,07	17,09	33,16
Entamadoras	15,59	16,00	31,59
Envasadoras	0,48	1,09	1,57

	22,03	21,49	43,51
	21,30	19,62	40,92
	0,72	1,87	2,59

	-27,0	-20,5	-23,8
	-26,8	-18,5	-22,8
	-33,8	-41,6	-39,4

Datos expresados en miles de toneladas. Datos expresados en peso de entamado sin más transformación.

(*) Entradas aceituna cruda (netas).

"---" El divisor presenta valores negativos, al calcular Diferencia (%).

VARIEDAD: CACEREÑA

Comunidad Autónoma	Provincia	INDUSTRIAS			Exist. Ini Cam.	ENTRADAS			SALIDAS								Exist. Fin de Mes			
		Total *	Datos **	%		Aceituna Cruda	TRANSFORMADAS		TOTAL ENTRADAS	Aceituna Cruda	TRANSFORMADAS					TOTAL SALIDAS				
							Otras Inds.	Importación			Transf. env. prop	Transf. otras env.	Transf. Ind/Ope	Exportación	Transf. Obt.Acte			M.interior	Mermas	
ANDALUCIA	CORDOBA	35	30	86	24,9	0,0	15,4	0,0	15,4	0,0	34,9	0,0	0,0	0,0	0,0	0,0	0,0	0,0	34,9	5,4
	JAEN	7	6	86	0,2	0,0	0,0	0,0	0,0	0,0	0,0	0,0	0,0	0,0	0,0	0,0	0,0	0,0	0,0	0,2
	MALAGA	33	26	79	0,0	0,0	0,0	0,0	0,0	0,0	0,0	0,0	0,0	0,0	0,0	0,0	0,0	0,0	0,0	0,0
	SEVILLA	134	109	81	677,4	6.309,4	404,8	0,0	6.714,1	128,0	315,4	0,0	297,0	7,1	0,0	0,0	0,0	17,8	765,3	6.626,3
	OTRAS	7	5	71	0,0	0,0	0,0	0,0	0,0	0,0	0,0	0,0	0,0	0,0	0,0	0,0	0,0	0,0	0,0	0,0
	TOTAL	216	176	81	702,5	6.309,4	420,1	0,0	6.729,5	128,0	350,3	0,0	297,0	7,1	0,0	0,0	17,8	800,2	6.631,8	
ARAGON	TERUEL	22	19	86	1,7	0,0	0,0	0,0	0,0	0,0	0,0	0,0	0,0	0,0	0,0	0,0	0,0	0,0	1,7	
	ZARAGOZA	12	10	83	109,9	0,0	380,0	0,0	380,0	0,0	70,2	0,0	0,0	0,0	0,0	0,0	0,0	0,0	70,2	419,7
	TOTAL	34	29	85	111,5	0,0	380,0	0,0	380,0	0,0	70,2	0,0	0,0	0,0	0,0	0,0	0,0	0,0	70,2	421,3
BALEARES	BALEARES	3	2	67	0,0	0,0	0,0	0,0	0,0	0,0	0,0	0,0	0,0	0,0	0,0	0,0	0,0	0,0	0,0	
	TOTAL	3	2	67	0,0	0,0	0,0	0,0	0,0	0,0	0,0	0,0	0,0	0,0	0,0	0,0	0,0	0,0	0,0	
CASTILLA LA MANCHA	ALBACETE	2	2	100	0,0	0,0	0,0	0,0	0,0	0,0	0,0	0,0	0,0	0,0	0,0	0,0	0,0	0,0	0,0	
	CIUDAD REAL	2	2	100	0,0	16,7	0,0	16,7	0,0	1,0	0,0	0,0	0,0	0,0	0,0	0,0	0,0	0,0	1,0	15,6
	TOLEDO	2	1	50	18,3	0,0	199,0	0,0	199,0	0,0	68,5	0,0	0,0	0,0	0,0	0,0	0,0	0,0	68,5	148,8
	TOTAL	6	5	83	18,3	16,7	199,0	0,0	215,7	0,0	69,5	0,0	0,0	0,0	0,0	0,0	0,0	0,0	69,5	164,5
CASTILLA Y LEON	BURGOS				0,0	0,0	0,0	0,0	0,0	0,0	0,0	0,0	0,0	0,0	0,0	0,0	0,0	0,0	0,0	
	PALENCIA				0,0	0,0	0,0	0,0	0,0	0,0	0,0	0,0	0,0	0,0	0,0	0,0	0,0	0,0	0,0	
	SALAMANCA	3	3	100	119,8	267,8	43,5	42,4	353,7	0,0	39,5	0,0	42,6	22,1	15,9	0,0	0,0	0,0	120,1	353,5
	OTRAS				0,0	0,0	0,0	0,0	0,0	0,0	0,0	0,0	0,0	0,0	0,0	0,0	0,0	0,0	0,0	
	TOTAL	3	3	100	119,8	267,8	43,5	42,4	353,7	0,0	39,5	0,0	42,6	22,1	15,9	0,0	0,0	0,0	120,1	353,5
CATALUÑA	TARRAGONA	15	9	60	0,0	0,0	0,0	0,0	0,0	0,0	0,0	0,0	0,0	0,0	0,0	0,0	0,0	0,0	0,0	
	OTRAS	2	2	100	0,0	0,0	0,0	0,0	0,0	0,0	0,0	0,0	0,0	0,0	0,0	0,0	0,0	0,0	0,0	
	TOTAL	17	11	65	0,0	0,0	0,0	0,0	0,0	0,0	0,0	0,0	0,0	0,0	0,0	0,0	0,0	0,0	0,0	
EXTREMADURA	BADAJOS	67	58	87	1.400,9	1.110,8	3,5	0,0	1.114,3	0,0	0,0	451,7	207,1	83,1	19,0	35,0	0,0	796,0	1.719,2	
	CACERES	36	26	72	6.720,0	35.394,3	2.622,2	0,0	38.016,5	15.992,8	2.491,1	547,7	2.489,6	114,5	575,9	108,2	340,1	22.659,9	22.076,6	
	TOTAL	103	84	82	8.120,9	36.505,1	2.625,7	0,0	39.130,8	15.992,8	2.491,1	999,4	2.696,7	197,6	594,9	143,2	340,1	23.455,9	23.795,8	
MADRID	MADRID	6	6	100	157,4	385,7	109,3	0,0	495,0	0,0	454,4	0,0	0,0	0,0	0,0	1,4	455,8	196,6		
	TOTAL	6	6	100	157,4	385,7	109,3	0,0	495,0	0,0	454,4	0,0	0,0	0,0	0,0	1,4	455,8	196,6		
MURCIA	MURCIA	11	6	55	0,0	0,0	0,0	0,0	0,0	0,0	0,0	0,0	0,0	0,0	0,0	0,0	0,0	0,0		
	TOTAL	11	6	55	0,0	0,0	0,0	0,0	0,0	0,0	0,0	0,0	0,0	0,0	0,0	0,0	0,0	0,0		
C. VALENCIANA	VALENCIA	4			0,0	0,0	0,0	0,0	0,0	0,0	0,0	0,0	0,0	0,0	0,0	0,0	0,0	0,0		
	OTRAS	2	2	100	0,0	0,0	0,0	0,0	0,0	0,0	0,0	0,0	0,0	0,0	0,0	0,0	0,0	0,0		
	TOTAL	6	2	33	0,0	0,0	0,0	0,0	0,0	0,0	0,0	0,0	0,0	0,0	0,0	0,0	0,0	0,0		
OTRAS	OTRAS	2			38,6	0,0	81,0	0,0	81,0	0,0	45,9	35,7	0,0	0,0	15,1	0,0	0,0	96,7	22,9	
	TOTAL	2	0	0	38,6	0,0	81,0	0,0	81,0	0,0	45,9	35,7	0,0	0,0	15,1	0,0	0,0	96,7	22,9	
	TOTAL NACIONAL	407	324	80	9.268,9	43.484,7	3.858,7	42,4	47.385,8	16.120,8	3.520,9	1.035,1	3.036,3	226,8	625,9	143,2	359,3	25.068,3	31.586,4	

* Número de Entamadoras Existentes en la Campaña.

** Número de Entamadoras que han Declarado en la Campaña para el Mes Indicado.

Datos expresados en Toneladas. Datos expresados en peso de entamado sin más transformación.

OTRAS Comunidades Autónomas son : LA RIOJA, NAVARRA, PAIS VASCO

Fuente AICA.

MES: Octubre

CACEREÑA

CCAA	PROVINCIA	* Nº DE ENTAMADORAS			** ACEITUNA CRUDA NETA ENTRADA		
		2015/2016	2014/2015	%	2015/2016	2014/2015	%
ANDALUCIA	CORDOBA	32	34	-6	0,0	0,0	0
	JAEN	6	7	-14	0,0	0,0	0
	MALAGA	30	34	-12	0,0	0,0	0
	SEVILLA	123	128	-4	6.181,4	882,5	600
	OTRAS	6	6	0	0,0	0,0	0
	TOTAL	197	209	-6	6.181,4	882,5	600
ARAGON	TERUEL	22	23	-4	0,0	0,0	0
	ZARAGOZA	10	12	-17	0,0	0,0	0
	TOTAL	32	35	-9	0,0	0,0	0
BALEARES	BALEARES	2	2	0	0,0	0,0	0
	TOTAL	2	2	0	0,0	0,0	0
CASTILLA LA MANCHA	ALBACETE	2	2	0	0,0	0,0	0
	CIUDAD REAL	2	2	0	16,7	0,0	1.568
	TOLEDO	1	3	-67	0,0	150,2	-100
	TOTAL	5	7	-29	16,7	150,2	-89
CASTILLA Y LEON	SALAMANCA	3	3	0	267,8	192,1	39
	TOTAL	3	3	0	267,8	192,1	39
CATALUNA	TARRAGONA	12	15	-20	0,0	0,0	0
	OTRAS	2	2	0	0,0	0,0	0
	TOTAL	14	17	-18	0,0	0,0	0
EXTREMADURA	BADAJOS	62	66	-6	1.110,8	2.806,5	-60
	CACERES	30	35	-14	19.401,6	28.425,5	-32
	TOTAL	92	101	-9	20.512,3	31.232,0	-34
MADRID	MADRID	6	6	0	385,7	222,5	73
	TOTAL	6	6	0	385,7	222,5	73
MURCIA	MURCIA	8	11	-27	0,0	0,0	0
	TOTAL	8	11	-27	0,0	0,0	0
C. VALENCIANA	VALENCIA	1	3	-67	0,0	0,0	0
	OTRAS	2	2	0	0,0	0,0	0
	TOTAL	3	5	-40	0,0	0,0	0
OTRAS	OTRAS	2	2	0	0,0	0,0	0
	TOTAL	2	2	0	0,0	0,0	0
	TOTAL NACIONAL	364	398	-9	27.363,9	32.679,3	-16

* Número de Entamadoras que han declarado al menos una vez en la campaña.

** Aceituna Cruda Neta = Aceituna Cruda Entrada - Aceituna Cruda Salida

Datos expresados en Toneladas. Datos expresados en peso de entamado sin más transformación.

OTRAS Comunidades Autónomas son : LA RIOJA, NAVARRA, PAIS VASCO

Fuente AICA.

6. ORIGEN Y DESTINO DE LOS RECURSOS DEL MERCADO DE ACEITUNA DE MESA

a 31 de Octubre de 2015

VARIEDAD: CARRASQUEÑA

ORIGEN

2015/2016

2014/2015

Diferencia (%)

	2015/2016			2014/2015			Diferencia (%)		
	Verde	Para Negra	TOTAL	Verde	Para Negra	TOTAL	Verde	Para Negra	TOTAL
Existencias inicio campaña	13,46	0,03	13,49	31,61	1,65	33,27	-57,4	-98,1	-59,5
Entamadoras	12,79	0,02	12,81	30,77	1,63	32,40	-58,4	-98,8	-60,5
Envasadoras	0,67	0,01	0,68	0,84	0,02	0,86	-20,7	-43,5	-21,3
Producción (*)	45,45	4,47	49,92	22,39	0,31	22,70	102,9	1.360,8	119,9
Importaciones	0,00	0,00	0,00	0,00	0,00	0,00	0,0	0,0	0,0
Entamadoras	0,00	0,00	0,00	0,00	0,00	0,00	0,0	0,0	0,0
Envasadoras	0,00	0,00	0,00	0,00	0,00	0,00	0,0	0,0	0,0
TOTAL RECURSOS DEL MERCADO	58,90	4,50	63,40	54,01	1,96	55,97	9,1	129,8	13,3

DESTINO

Aceituna transf. comercializada	3,29	0,01	3,30	3,83	0,01	3,85	-14,1	-61,5	-14,3
Exportación	1,38	0,00	1,38	2,21	0,01	2,22	-37,5	-100,0	-37,8
Mercado Interior	1,91	0,01	1,92	1,62	0,00	1,63	17,8	66,7	17,9
Mermas y destríos	0,74	0,01	0,75	1,26	0,30	1,55	-41,3	-95,3	-51,7
Ajustes	-1,63	0,00	-1,62	-3,99	-1,48	-5,47	---	---	---
EXISTENCIAS	53,25	4,49	57,73	44,93	0,17	45,10	18,5	2.538,8	28,0
Entamadoras	52,60	4,47	57,07	44,11	0,15	44,26	19,2	2.943,5	29,0
Envasadoras	0,65	0,01	0,66	0,82	0,02	0,84	-20,7	-47,8	-21,5

Datos expresados en miles de toneladas. Datos expresados en peso de entamado sin más transformación.

(*) Entradas aceituna cruda (netas).

"---" El divisor presenta valores negativos, al calcular Diferencia (%).

VARIEDAD: CARRASQUEÑA

Comunidad Autónoma	Provincia	INDUSTRIAS			Exist. Ini Cam.	ENTRADAS				SALIDAS								Exist. Fin de Mes			
		Total *	Datos **	%		Aceituna Cruda	TRANSFORMADAS		TOTAL ENTRADAS	Aceituna Cruda	TRANSFORMADAS						TOTAL SALIDAS				
							Otras Inds.	Importación			Transf. env. prop	Transf. otras env.	Transf. Ind/Ope	Exportación	Transf. Obt.Acte	M.interior			Mermas		
ANDALUCIA	CORDOBA	35	30	86	9,4	0,0	0,0	0,0	0,0	0,0	0,0	6,2	0,0	0,0	0,0	0,0	0,0	0,0	0,0	6,2	3,2
	JAEN	7	6	86	0,0	0,0	0,0	0,0	0,0	0,0	0,0	0,0	0,0	0,0	0,0	0,0	0,0	0,0	0,0	0,0	0,0
	MALAGA	33	26	79	61,4	0,0	0,0	0,0	0,0	0,0	0,0	0,0	0,0	0,0	0,0	0,0	0,0	0,0	0,0	0,0	61,4
	SEVILLA	134	109	81	890,0	13.943,3	319,8	0,0	14.263,0	139,9	295,3	0,0	86,3	0,0	29,3	0,0	17,0	0,0	0,0	567,7	14.585,3
	OTRAS	7	5	71	0,3	633,6	0,0	0,0	633,6	66,1	0,0	0,0	0,0	0,0	0,0	0,0	0,0	0,0	0,0	66,1	567,9
	TOTAL	216	176	81	961,1	14.576,9	319,8	0,0	14.896,7	206,0	301,4	0,0	86,3	0,0	29,3	0,0	17,0	0,0	640,0	15.217,8	
ARAGON	TERUEL	22	19	86	0,0	0,0	0,0	0,0	0,0	0,0	0,0	0,0	0,0	0,0	0,0	0,0	0,0	0,0	0,0	0,0	0,0
	ZARAGOZA	12	10	83	2,6	0,0	0,0	0,0	0,0	0,0	0,0	0,0	0,0	0,0	0,0	0,0	0,0	0,0	0,0	0,0	2,6
	TOTAL	34	29	85	2,6	0,0	0,0	0,0	0,0	0,0	0,0	0,0	0,0	0,0	0,0	0,0	0,0	0,0	0,0	0,0	2,6
BALEARES	BALEARES	3	2	67	0,0	0,0	0,0	0,0	0,0	0,0	0,0	0,0	0,0	0,0	0,0	0,0	0,0	0,0	0,0	0,0	0,0
	TOTAL	3	2	67	0,0	0,0	0,0	0,0	0,0	0,0	0,0	0,0	0,0	0,0	0,0	0,0	0,0	0,0	0,0	0,0	0,0
CASTILLA LA MANCHA	ALBACETE	2	2	100	0,0	0,0	0,0	0,0	0,0	0,0	0,0	0,0	0,0	0,0	0,0	0,0	0,0	0,0	0,0	0,0	0,0
	CIUDAD REAL	2	2	100	13,8	20,6	0,0	20,6	0,0	11,0	0,0	0,0	0,0	0,0	0,0	0,0	0,0	0,0	0,0	11,0	23,5
	TOLEDO	2	1	50	0,0	0,0	0,0	0,0	0,0	0,0	0,0	0,0	0,0	0,0	0,0	0,0	0,0	0,0	0,0	0,0	0,0
	TOTAL	6	5	83	13,8	20,6	0,0	0,0	20,6	0,0	11,0	0,0	0,0	0,0	0,0	0,0	0,0	0,0	0,0	11,0	23,5
CASTILLA Y LEON	BURGOS				0,0	0,0	0,0	0,0	0,0	0,0	0,0	0,0	0,0	0,0	0,0	0,0	0,0	0,0	0,0	0,0	0,0
	PALENCIA				0,0	0,0	0,0	0,0	0,0	0,0	0,0	0,0	0,0	0,0	0,0	0,0	0,0	0,0	0,0	0,0	0,0
	SALAMANCA	3	3	100	0,0	0,0	0,0	0,0	0,0	0,0	0,0	0,0	0,0	0,0	0,0	0,0	0,0	0,0	0,0	0,0	0,0
	OTRAS				0,0	0,0	0,0	0,0	0,0	0,0	0,0	0,0	0,0	0,0	0,0	0,0	0,0	0,0	0,0	0,0	0,0
	TOTAL	3	3	100	0,0	0,0	0,0	0,0	0,0	0,0	0,0	0,0	0,0	0,0	0,0	0,0	0,0	0,0	0,0	0,0	0,0
CATALUÑA	TARRAGONA	15	9	60	0,0	0,0	0,0	0,0	0,0	0,0	0,0	0,0	0,0	0,0	0,0	0,0	0,0	0,0	0,0	0,0	0,0
	OTRAS	2	2	100	0,0	0,0	0,0	0,0	0,0	0,0	0,0	0,0	0,0	0,0	0,0	0,0	0,0	0,0	0,0	0,0	0,0
	TOTAL	17	11	65	0,0	0,0	0,0	0,0	0,0	0,0	0,0	0,0	0,0	0,0	0,0	0,0	0,0	0,0	0,0	0,0	0,0
EXTREMADURA	BADAJOS	67	58	87	11.268,1	36.072,8	1.001,1	0,0	37.074,0	575,1	54,7	1.911,1	2.375,4	640,5	390,8	1.130,7	257,6	7.336,0	41.006,1		
	CACERES	36	26	72	106,2	272,2	156,6	0,0	428,7	272,2	135,3	0,0	55,6	0,0	5,1	0,0	0,5	468,6	66,4		
	TOTAL	103	84	82	11.374,3	36.345,0	1.157,7	0,0	37.502,7	847,3	189,9	1.911,1	2.430,9	640,5	395,9	1.130,7	258,1	7.804,5	41.072,4		
MADRID	MADRID	6	6	100	325,7	26,3	391,4	0,0	417,7	0,0	123,9	0,0	0,0	0,0	0,0	0,0	0,0	123,9	619,5		
	TOTAL	6	6	100	325,7	26,3	391,4	0,0	417,7	0,0	123,9	0,0	0,0	0,0	0,0	0,0	0,0	123,9	619,5		
MURCIA	MURCIA	11	6	55	0,0	0,0	0,0	0,0	0,0	0,0	0,0	0,0	0,0	0,0	0,0	0,0	0,0	0,0	0,0	0,0	
	TOTAL	11	6	55	0,0	0,0	0,0	0,0	0,0	0,0	0,0	0,0	0,0	0,0	0,0	0,0	0,0	0,0	0,0	0,0	
C. VALENCIANA	VALENCIA	4			0,0	0,0	0,0	0,0	0,0	0,0	0,0	0,0	0,0	0,0	0,0	0,0	0,0	0,0	0,0	0,0	
	OTRAS	2	2	100	0,0	0,0	0,0	0,0	0,0	0,0	0,0	0,0	0,0	0,0	0,0	0,0	0,0	0,0	0,0	0,0	
	TOTAL	6	2	33	0,0	0,0	0,0	0,0	0,0	0,0	0,0	0,0	0,0	0,0	0,0	0,0	0,0	0,0	0,0	0,0	
OTRAS	OTRAS	2			131,1	0,0	85,5	0,0	85,5	0,0	71,6	6,6	0,0	0,0	2,6	0,0	0,0	80,8	135,8		
	TOTAL	2	0	0	131,1	0,0	85,5	0,0	85,5	0,0	71,6	6,6	0,0	0,0	2,6	0,0	0,0	80,8	135,8		
	TOTAL NACIONAL	407	324	80	12.808,6	50.968,9	1.954,4	0,0	52.923,3	1.053,3	697,8	1.917,7	2.517,3	640,5	427,7	1.130,7	275,1	8.660,1	57.071,7		

* Número de Entamadoras Existentes en la Campaña.

** Número de Entamadoras que han Declarado en la Campaña para el Mes Indicado.

Datos expresados en Toneladas. Datos expresados en peso de entamado sin más transformación.

OTRAS Comunidades Autónomas son : LA RIOJA, NAVARRA, PAIS VASCO

Fuente AICA.

MES: Octubre

CARRASQUEÑA

CCAA	PROVINCIA	* Nº DE ENTAMADORAS			** ACEITUNA CRUDA NETA ENTRADA		
		2015/2016	2014/2015	%	2015/2016	2014/2015	%
ANDALUCIA	CORDOBA	32	34	-6	0,0	0,0	0
	JAEN	6	7	-14	0,0	0,0	0
	MALAGA	30	34	-12	0,0	0,0	0
	SEVILLA	123	128	-4	13.803,4	299,5	4.510
	OTRAS	6	6	0	567,5	0,0	56.654
	TOTAL	197	209	-6	14.370,9	299,5	4.699
ARAGON	TERUEL	22	23	-4	0,0	0,0	0
	ZARAGOZA	10	12	-17	0,0	0,0	0
	TOTAL	32	35	-9	0,0	0,0	0
BALEARES	BALEARES	2	2	0	0,0	0,0	0
	TOTAL	2	2	0	0,0	0,0	0
CASTILLA LA MANCHA	ALBACETE	2	2	0	0,0	0,0	0
	CIUDAD REAL	2	2	0	20,6	60,6	-66
	TOLEDO	1	3	-67	0,0	0,0	0
	TOTAL	5	7	-29	20,6	60,6	-66
CASTILLA Y LEON	SALAMANCA	3	3	0	0,0	0,0	0
	TOTAL	3	3	0	0,0	0,0	0
CATALUNA	TARRAGONA	12	15	-20	0,0	0,0	0
	OTRAS	2	2	0	0,0	0,0	0
	TOTAL	14	17	-18	0,0	0,0	0
EXTREMADURA	BADAJOS	62	66	-6	35.497,7	22.096,2	61
	CACERES	30	35	-14	0,0	242,4	-100
	TOTAL	92	101	-9	35.497,7	22.338,6	59
MADRID	MADRID	6	6	0	26,3	0,0	2.530
	TOTAL	6	6	0	26,3	0,0	2.530
MURCIA	MURCIA	8	11	-27	0,0	0,0	0
	TOTAL	8	11	-27	0,0	0,0	0
C. VALENCIANA	VALENCIA	1	3	-67	0,0	0,0	0
	OTRAS	2	2	0	0,0	0,0	0
	TOTAL	3	5	-40	0,0	0,0	0
OTRAS	OTRAS	2	2	0	0,0	0,0	0
	TOTAL	2	2	0	0,0	0,0	0
TOTAL NACIONAL		364	398	-9	49.915,6	22.698,7	120

* Número de Entamadoras que han declarado al menos una vez en la campaña.

** Aceituna Cruda Neta = Aceituna Cruda Entrada - Aceituna Cruda Salida

Datos expresados en Toneladas. Datos expresados en peso de entamado sin más transformación.

OTRAS Comunidades Autónomas son : LA RIOJA, NAVARRA, PAIS VASCO

Fuente AICA.

7. ORIGEN Y DESTINO DE LOS RECURSOS DEL MERCADO DE ACEITUNA DE MESA

a 31 de Octubre de 2015

VARIEDAD: OTRAS

ORIGEN

2015/2016

2014/2015

Diferencia (%)

	Verde	Para Negra	TOTAL
Existencias inicio campaña	8,24	4,90	13,14
Entamadoras	6,51	4,28	10,78
Envasadoras	1,74	0,62	2,36
Producción (*)	9,67	0,24	9,91
Importaciones	0,00	0,02	0,02
Entamadoras	0,00	0,02	0,02
Envasadoras	0,00	0,00	0,00
TOTAL RECURSOS DEL MERCADO	17,91	5,16	23,07

	Verde	Para Negra	TOTAL
Existencias inicio campaña	10,46	4,60	15,06
Entamadoras	9,20	4,27	13,47
Envasadoras	1,26	0,33	1,59
Producción (*)	10,86	0,34	11,20
Importaciones	0,00	0,05	0,05
Entamadoras	0,00	0,05	0,05
Envasadoras	0,00	0,01	0,01
TOTAL RECURSOS DEL MERCADO	21,32	4,99	26,31

	Verde	Para Negra	TOTAL
Existencias inicio campaña	-21,2	6,4	-12,7
Entamadoras	-29,3	0,0	-20,0
Envasadoras	37,8	89,9	48,6
Producción (*)	-11,0	-28,7	-11,5
Importaciones	0,0	-56,6	-56,6
Entamadoras	0,0	-52,1	-52,1
Envasadoras	0,0	0,0	0,0
TOTAL RECURSOS DEL MERCADO	-16,0	3,4	-12,3

DESTINO

Aceituna transf. comercializada	1,90	0,71	2,61
Exportación	0,09	0,33	0,42
Mercado Interior	1,81	0,38	2,19
Mermas y destríos	0,38	0,12	0,50
Ajustes	0,35	-0,15	0,20

Aceituna transf. comercializada	3,18	0,79	3,97
Exportación	0,52	0,33	0,85
Mercado Interior	2,65	0,46	3,11
Mermas y destríos	0,18	0,01	0,19
Ajustes	0,76	-0,11	0,65

Aceituna transf. comercializada	-40,3	-9,5	-34,2
Exportación	-83,6	0,0	-51,3
Mercado Interior	-31,8	-16,4	-29,5
Mermas y destríos	111,0	1.816,7	165,4
Ajustes	-54,1	---	-70,0

EXISTENCIAS	15,98	4,18	20,16
Entamadoras	14,14	3,48	17,62
Envasadoras	1,84	0,71	2,54

EXISTENCIAS	18,72	4,09	22,81
Entamadoras	16,64	3,65	20,28
Envasadoras	2,08	0,45	2,53

EXISTENCIAS	-14,6	2,2	-11,6
Entamadoras	-15,0	-4,6	-13,1
Envasadoras	-11,6	57,6	0,6

Datos expresados en miles de toneladas. Datos expresados en peso de entamado sin más transformación.

(*) Entradas aceituna cruda (netas).

"---" El divisor presenta valores negativos, al calcular Diferencia (%).

VARIEDAD: OTRAS

Comunidad Autónoma	Provincia	INDUSTRIAS			Exist. Ini Cam.	ENTRADAS			SALIDAS								Exist. Fin de Mes			
		Total *	Datos **	%		Aceituna Cruda	TRANSFORMADAS		TOTAL ENTRADAS	Aceituna Cruda	TRANSFORMADAS							TOTAL SALIDAS		
							Otras Inds.	Importación			Transf. env. prop	Transf. otras env.	Transf. Ind/Ope	Exportación	Transf. Obt.Acte	M.interior			Mermas	
ANDALUCIA	CORDOBA	35	30	86	301,0	300,9	118,5	0,0	419,4	162,5	39,9	118,5	4,5	19,3	25,8	0,0	0,0	0,7	252,6	467,8
	JAEN	7	6	86	26,4	56,5	23,0	0,0	79,5	0,0	27,0	0,0	0,0	0,0	0,0	0,0	0,1	27,1	78,8	
	MALAGA	33	26	79	920,6	2.637,5	267,5	0,0	2.905,0	8,7	221,2	1,2	37,7	0,0	6,3	295,2	189,0	759,4	3.066,1	
	SEVILLA	134	109	81	4.161,3	4.140,2	166,9	15,4	4.322,4	781,7	102,7	425,0	322,7	22,0	75,0	69,8	-0,1	1.799,0	6.684,8	
	OTRAS	7	5	71	784,3	573,2	2,0	0,0	575,2	213,9	25,5	0,0	20,2	149,4	25,7	0,0	0,1	434,8	924,7	
	TOTAL	216	176	81	6.193,6	7.708,3	577,8	15,4	8.301,5	1.167,0	416,3	430,7	399,9	197,2	107,0	365,0	189,8	3.272,9	11.222,2	
ARAGON	TERUEL	22	19	86	1.619,3	102,3	122,8	0,0	225,1	1,8	161,2	74,8	346,1	0,0	37,7	36,3	2,2	660,0	1.184,4	
	ZARAGOZA	12	10	83	261,6	238,0	59,7	0,0	297,7	0,0	47,4	40,5	86,0	0,0	29,1	38,4	29,2	270,6	288,7	
	TOTAL	34	29	85	1.880,9	340,3	182,5	0,0	522,8	1,8	208,5	115,3	432,1	0,0	66,8	74,7	31,4	930,7	1.473,1	
BALEARES	BALEARES	3	2	67	14,4	35,0	22,9	0,0	57,9	0,2	13,4	0,0	0,5	0,0	0,0	10,5	1,4	25,9	46,4	
	TOTAL	3	2	67	14,4	35,0	22,9	0,0	57,9	0,2	13,4	0,0	0,5	0,0	0,0	10,5	1,4	25,9	46,4	
CASTILLA LA MANCHA	ALBACETE	2	2	100	152,6	106,1	0,0	0,0	106,1	0,0	7,8	11,5	0,0	0,0	0,0	0,0	0,0	19,3	239,5	
	CIUDAD REAL	2	2	100	0,7	35,8	4,6	0,0	40,4	0,0	4,1	0,0	0,0	0,0	0,0	0,0	0,0	4,1	37,1	
	TOLEDO	2	1	50	0,0	0,0	0,0	0,0	0,0	0,0	0,0	0,0	0,0	0,0	0,0	0,0	0,0	0,0	0,0	
	TOTAL	6	5	83	153,4	141,9	4,6	0,0	146,6	0,0	11,8	11,5	0,0	0,0	0,0	0,0	0,0	0,0	23,3	276,6
CASTILLA Y LEON	BURGOS				0,0	0,0	0,0	0,0	0,0	0,0	0,0	0,0	0,0	0,0	0,0	0,0	0,0	0,0	0,0	
	PALENCIA				0,0	0,0	0,0	0,0	0,0	0,0	0,0	0,0	0,0	0,0	0,0	0,0	0,0	0,0	0,0	
	SALAMANCA	3	3	100	45,1	0,0	16,8	7,7	24,5	0,0	0,2	0,0	9,2	2,1	0,0	0,0	0,0	11,5	58,1	
	OTRAS				0,0	0,0	0,0	0,0	0,0	0,0	0,0	0,0	0,0	0,0	0,0	0,0	0,0	0,0	0,0	
TOTAL	3	3	100	45,1	0,0	16,8	7,7	24,5	0,0	0,2	0,0	9,2	2,1	0,0	0,0	0,0	0,0	11,5	58,1	
CATALUÑA	TARRAGONA	15	9	60	231,8	198,1	4,1	0,0	202,2	6,6	93,1	0,1	18,6	0,0	0,0	0,0	5,7	124,0	310,0	
	OTRAS	2	2	100	25,2	54,4	1,0	0,0	55,5	0,0	0,0	0,0	13,9	0,0	0,0	0,0	0,0	13,9	66,7	
	TOTAL	17	11	65	257,0	252,5	5,1	0,0	257,7	6,6	93,1	0,1	32,5	0,0	0,0	0,0	5,7	138,0	376,7	
EXTREMADURA	BADAJOS	67	58	87	1.120,7	2.594,5	167,9	0,0	2.762,4	319,3	33,6	233,2	345,8	11,4	13,5	27,2	38,1	1.022,0	2.861,0	
	CACERES	36	26	72	142,5	186,8	37,8	0,0	224,6	0,0	7,0	48,8	2,3	0,0	0,0	0,2	0,2	58,3	308,8	
	TOTAL	103	84	82	1.263,1	2.781,3	205,8	0,0	2.987,0	319,3	40,5	282,0	348,2	11,4	13,5	27,2	38,3	1.080,4	3.169,8	
MADRID	MADRID	6	6	100	276,2	26,0	66,8	0,0	92,8	0,0	133,0	0,0	0,0	0,0	0,0	0,0	0,3	133,2	235,7	
	TOTAL	6	6	100	276,2	26,0	66,8	0,0	92,8	0,0	133,0	0,0	0,0	0,0	0,0	0,0	0,3	133,2	235,7	
MURCIA	MURCIA	11	6	55	597,0	44,3	129,0	0,0	173,3	0,0	100,1	0,0	47,0	0,5	30,4	0,0	1,3	179,2	591,1	
	TOTAL	11	6	55	597,0	44,3	129,0	0,0	173,3	0,0	100,1	0,0	47,0	0,5	30,4	0,0	1,3	179,2	591,1	
C. VALENCIANA	VALENCIA	4			13,8	24,7	0,0	0,0	24,7	0,0	0,0	16,6	0,0	0,0	0,0	0,0	0,0	16,6	22,0	
	OTRAS	2	2	100	25,2	51,3	12,8	0,0	64,1	0,0	17,6	0,0	13,0	0,0	0,0	0,0	0,0	30,5	58,8	
	TOTAL	6	2	33	39,0	76,1	12,8	0,0	88,8	0,0	17,6	16,6	13,0	0,0	0,0	0,0	0,0	47,1	80,7	
OTRAS	OTRAS	2			60,9	0,0	94,1	0,0	94,1	0,0	67,8	0,6	0,0	0,0	0,0	0,0	0,0	68,4	86,6	
	TOTAL	2	0	0	60,9	0,0	94,1	0,0	94,1	0,0	67,8	0,6	0,0	0,0	0,0	0,0	0,0	68,4	86,6	
TOTAL NACIONAL		407	324	80	10.780,5	11.405,7	1.318,2	23,1	12.747,0	1.494,8	1.102,4	856,8	1.282,2	211,2	217,7	477,4	268,1	5.910,6	17.616,9	

* Número de Entamadoras Existentes en la Campaña.

** Número de Entamadoras que han Declarado en la Campaña para el Mes Indicado.

Datos expresados en Toneladas. Datos expresados en peso de entamado sin más transformación.

OTRAS Comunidades Autónomas son : LA RIOJA, NAVARRA, PAIS VASCO

Fuente AICA.

MES: Octubre

OTRAS

CCAA	PROVINCIA	* Nº DE ENTAMADORAS			** ACEITUNA CRUDA NETA ENTRADA		
		2015/2016	2014/2015	%	2015/2016	2014/2015	%
ANDALUCIA	CORDOBA	32	34	-6	138,4	269,2	-49
	JAEN	6	7	-14	56,5	97,3	-42
	MALAGA	30	34	-12	2.628,8	1.637,4	61
	SEVILLA	123	128	-4	3.358,4	4.957,2	-32
	OTRAS	6	6	0	359,3	23,9	1.405
	TOTAL	197	209	-6	6.541,3	6.985,0	-6
ARAGON	TERUEL	22	23	-4	100,6	157,3	-36
	ZARAGOZA	10	12	-17	238,0	287,2	-17
	TOTAL	32	35	-9	338,5	444,5	-24
BALEARES	BALEARES	2	2	0	34,8	17,0	105
	TOTAL	2	2	0	34,8	17,0	105
CASTILLA LA MANCHA	ALBACETE	2	2	0	106,1	85,1	25
	CIUDAD REAL	2	2	0	35,8	0,0	3.481
	TOLEDO	1	3	-67	0,0	0,0	0
	TOTAL	5	7	-29	141,9	85,1	67
CASTILLA Y LEON	SALAMANCA	3	3	0	0,0	0,0	0
	TOTAL	3	3	0	0,0	0,0	0
CATALUNA	TARRAGONA	12	15	-20	191,5	553,4	-65
	OTRAS	2	2	0	54,4	36,6	49
	TOTAL	14	17	-18	246,0	590,0	-58
EXTREMADURA	BADAJOS	62	66	-6	2.275,2	2.691,2	-15
	CACERES	30	35	-14	186,8	188,5	-1
	TOTAL	92	101	-9	2.462,0	2.879,7	-15
MADRID	MADRID	6	6	0	26,0	0,0	2.500
	TOTAL	6	6	0	26,0	0,0	2.500
MURCIA	MURCIA	8	11	-27	44,3	95,5	-54
	TOTAL	8	11	-27	44,3	95,5	-54
C. VALENCIANA	VALENCIA	1	3	-67	24,7	97,3	-75
	OTRAS	2	2	0	51,3	8,9	475
	TOTAL	3	5	-40	76,1	106,2	-28
OTRAS	OTRAS	2	2	0	0,0	0,0	0
	TOTAL	2	2	0	0,0	0,0	0
	TOTAL NACIONAL	364	398	-9	9.910,9	11.203,1	-12

* Número de Entamadoras que han declarado al menos una vez en la campaña.

** Aceituna Cruda Neta = Aceituna Cruda Entrada - Aceituna Cruda Salida

Datos expresados en Toneladas. Datos expresados en peso de entamado sin más transformación.

OTRAS Comunidades Autónomas son : LA RIOJA, NAVARRA, PAIS VASCO

Fuente AICA.